

AVALIAÇÃO ATUARIAL

Fundo de Seguridade Social e de Benefícios dos Funcionários Públicos de Várzea Paulista - FUSSBE

Dezembro / 2015

1. OBJETIVO

A presente Avaliação Atuarial tem por objetivo determinar:

- a) o nível de contribuição dos segurados e do órgão empregador;
- b) o Fundo de Previdência necessário à manutenção dos benefícios previdenciários já concedidos e a conceder.

2. BENEFÍCIOS ASSEGURADOS

A Avaliação Atuarial foi efetuada considerando os seguintes benefícios previdenciários:

- Aposentadoria por invalidez;
- Aposentadoria por idade *;
- Aposentadoria por tempo de contribuição *;
- Aposentadoria especial (professor);
- Pensão por morte;
- Salário-Maternidade;
- Salário-Família;
- Auxílio-Doença; e
- Auxílio-Reclusão.

* Compulsória; Voluntária.

3. CONDIÇÕES DE CONCESSÃO E VALORES DOS BENEFÍCIOS

As condições, carências e os valores dos benefícios previdenciários assegurados, estão de acordo com:

- I - Emenda Constitucional N^o 20, de 15/12/1998;

- II - Emenda Constitucional Nº 41, de 19/12/2003;
- III - Emenda Constitucional Nº 47, de 05/07/2005;
- IV - Lei Federal Nº 9.717, de 27/11/1998;
- V - Lei Federal Nº 10.887, de 18/06/2004;
- VI - Portaria do MPS Nº 402, de 10/12/2008;
- VII - Portaria do MPS Nº 403, de 10/12/2008;
- VIII - Orientação Normativa Nº 01, de 23/01/2007; e
- IX - Orientação Normativa Nº 02, de 31/03/2009.

4. PREMISSAS ATUARIAIS

O estudo matemático-atuarial foi desenvolvido sobre a totalidade do universo de servidores titulares de cargos efetivos aposentados e pensões, tabulado com base nas informações cadastrais fornecidas na data base **Dezembro / 2015**.

As premissas atuariais adotadas no estudo foram:

TAXAS ANUAIS DE SOBREVIVÊNCIA E MORTALIDADE INCLUSIVE DOS INVÁLIDOS:

- Tábua completa de Mortalidade – ambos os sexos; elaborada pelo IBGE do ano de 2013;
- Ocorrência dos eventos de invalidez, de acordo com a “Tábua de entrada em Invalidez”, “Álvaro Vindas”;
- “Turn-over” dos Servidores, em relação ao vínculo de emprego, conforme abaixo:

Idade x	q_x^S Calculado
Até 25	1%
De 26 a 30	1%
De 31 a 40	1%
De 41 a 50	1%
De 51 a 60	0%
Acima de 60	0%

- Crescimento real do salário, pelo levantamento histórico dos vencimentos dos últimos 03 anos, descontando o INPC do período conforme segue:

Plano Previdenciário:

$$[(4.827.468,07/4.662.736,99 - 0,112762) + (4.464.579,88/4.355.993,43 - 0,062283) + (4.333.340,28/4.240.963,72 - 0,055627)] / 3 = 0,9505.$$

Plano Financeiro:

$$[(2.026.363,81/1.883.881,10) + (1.958.963,24/1.853.674,73) + (1.966.670,62/1.855.650,07)]/3 = 1,0641$$

Em função da pequena variação de crescimento salarial utilizamos a taxa de 1,00% a.a., para os dois planos de Previdência.

- Crescimento real dos benefícios do plano: 0% ao ano, em função das correções monetárias dos benefícios concedidos estarem em grande parte vinculados à correção monetária do RGPS.
- Sem solidariedade de gerações, no financiamento dos benefícios;
- Ter começado a trabalhar aos dezoito anos de idade, quando não informado o tempo de INSS anterior;
- Taxa real de retorno, pela aplicação do patrimônio do “Fundo de Previdência” de 6% ao ano. A taxa anual de juros real adotada baseou-se na rentabilidade anual aferida na política de investimentos para as aplicações dos recursos do RPPS para os próximos anos, informada pelo Instituto ser superior a 6,00% ao ano, uma vez que a política de investimentos tem como parâmetro o IPCA + 6,00% ao ano.
- Considerando que as correções salariais negociadas pelas Associações da Classe / Sindicatos são baseadas no INPC e

IPCA, sugerimos que sejam adotados no Sistema Previdenciário os mesmos indexadores.

- Fator de atualização potencial $FA \geq (1+IGP-DI)$; e
- Método de Capitalização utilizado:
 - Crédito unitário projetado (PUC)
- Composição familiar formada pelo cônjuge e (02) dois filhos, quando não informado no banco de dados.

4.1. ELEGIBILIDADE DE CONDIÇÕES A APOSENTADORIA.

O cálculo do custo dos benefícios de Aposentadoria Voluntária e Aposentadoria Compulsória foi separado em três grupos de servidores, que tem sua elegibilidade ao benefício conforme segue:

4.1.1. Servidores que preencheram os pré-requisitos para aposentadoria até a data da promulgação da Emenda Constitucional N^o 41.

I - Ter 53 (cinquenta e três) anos ou mais de idade, se homem, e 48 (quarenta e oito) anos ou mais de idade, se mulher.

II - Ter 5 (cinco) anos ou mais de efetivo exercício no cargo.

III - Ter o tempo de contribuição para a previdência igual ou superior a soma de:

a) 35 (trinta e cinco) anos, se homem e 30 (trinta) anos, se mulher.

b) Um período adicional equivalente a 20% do tempo que, no dia 16/12/1998 faltava para atingir o tempo constante na alínea **a)** anterior.

Obs.:

1) O professor na função de magistério, para efeito deste inciso III, terá na contagem de tempo de contribuição, um adicional de 17% se homem e 20%

se mulher, no tempo de serviço exercido até 15/12/1998.

- 2) O magistrado, membro do Ministério Público e Tribunal de Contas, para efeitos deste inciso III terá na contagem de tempo de contribuição um adicional de 17% no tempo de serviço exercido até 15/12/1998.

4.1.2. Servidores que ingressaram no serviço público antes de 16 de dezembro de 1998 (sem direito adquirido).

I - Ter 53 (cinquenta e três) anos ou mais de idade, se homem, e 48 (quarenta e oito) anos ou mais de idade, se mulher.

II - Ter 05 (cinco) anos ou mais de efetivo exercício no cargo.

III - Ter o tempo de contribuição para a previdência igual ou superior a soma de:

a) 35 (trinta e cinco) anos, se homem e 30 (trinta) anos, se mulher.

b) Um período adicional equivalente a 20% do tempo que, no dia 16/12/1998 faltava para atingir o tempo constante na alínea **a)** anterior.

∴ Haverá um abatimento de 3,5% por ano de antecipação em relação às idades de 60 (sessenta) anos, se homem e 55 (cinquenta e cinco) anos se mulher, caso o servidor complete os pré-requisitos para aposentadoria até Dezembro de 2005. Cumpridos os requisitos a partir de Janeiro de 2006, o abatimento por ano de antecipação será de 5%.

Obs.:

- 1) O professor na função de magistério, para efeito deste inciso III, terá na contagem de tempo de

contribuição, um adicional de 17% se homem e 20% se mulher, no tempo de serviço exercido até 15/12/1998.

2) O magistrado, membro do Ministério Público e Tribunal de Contas, para efeitos deste inciso III terá na contagem de tempo de contribuição um adicional de 17% no tempo de serviço exercido até 15/12/1998.

4.1.3. Atuais e futuros servidores que ingressarem no serviço público após 16 de dezembro de 1998.

4.1.3.1. APOSENTADORIA PLENA

I - Ter 60 (sessenta) anos de idade e 35 (trinta e cinco) anos de contribuição, se homem e 55 (cinquenta e cinco) anos de idade e 30 (trinta) anos de contribuição, se mulher.

II - Ter no mínimo 20 (vinte) anos de serviço público.

III - Ter 10 (dez) anos de carreira e 5 (cinco) anos ou mais de efetivo exercício no cargo.

Obs: Se professor na função de magistério na educação infantil, ensino fundamental e médio, os quesitos do item anterior ficam reduzidos em 5 (cinco) anos.

4.1.3.2. APOSENTADORIA PROPORCIONAL OU COMPULSÓRIA

I - Ter 65 (sessenta e cinco) anos de idade, se homem ou 60 (sessenta) anos de idade, se mulher com proventos proporcionais ao tempo de contribuição; ou a aposentadoria compulsória aos 75 (setenta e cinco) anos de idade.

4.1.4. Conforme a Emenda Constitucional N° 47, de 05/07/2005, os servidores que tenham ingressado no serviço público até 16 de dezembro de 1998, **terão direito de opção à aposentadoria** pelas normas estabelecidas pelo art. 40 da Constituição Federal ou pelas regras estabelecidas pelos arts. 2° e 6° da Emenda Constitucional N° 41, de 19/12/2003, podendo aposentar-se com proventos integrais, desde que preencha, cumulativamente, as seguintes condições:

- I - Ter 35 (trinta e cinco) anos de contribuição, se homem, e 30 (trinta) anos de contribuição, se mulher;
- II - Ter 25 (vinte e cinco) anos de efetivo exercício no serviço público, 15 (quinze) anos de carreira e 5 (cinco) anos no cargo em que se der a aposentadoria.
- III - Ter idade mínima resultante da redução, relativamente aos limites do art. 40, § 1°, inciso III, alínea “a”, da Constituição Federal, de um ano de idade para cada ano de contribuição que exceder a condição prevista no item I do **SUBITEM 4.1.4.**

4.2. CÁLCULO DO VALOR DA PENSÃO

O valor das pensões será igual aos proventos do Aposentado falecido ou à remuneração do servidor Ativo falecido, até o limite máximo do RGPS (Regime Geral de Previdência Social), acrescido de 70% da parcela excedente a este limite.

5. REGIMES ATUARIAIS

A estrutura atuarial utilizada para o cálculo do financiamento dos benefícios foi a seguinte:

a) CAPITALIZAÇÃO:

Para a aposentadoria especial, aposentadoria por idade e aposentadoria por tempo de contribuição. (Compulsória; Voluntária).

b) REPARTIÇÃO DE CAPITAL DE COBERTURA:

Para a aposentadoria por invalidez e pensão por morte.

c) REPARTIÇÃO SIMPLES:

Para o salário-maternidade, salário-família, auxílio-doença e auxílio-reclusão.

No regime de **Capitalização** as taxas de contribuição são determinadas com o objetivo de gerar receitas que, capitalizadas durante a fase ativa dos servidores, produzam os fundos garantidores dos benefícios, quando da aposentadoria.

No regime de **Repartição de Capital de Cobertura** as taxas de contribuição são determinadas com o objetivo de produzirem receitas no exercício, equivalentes aos fundos garantidores dos benefícios iniciados no mesmo exercício, não importando que os respectivos pagamentos se estendam aleatoriamente nos meses ou anos subsequentes.

No regime de **Repartição Simples** as taxas de contribuição são determinadas com o objetivo de produzirem receitas equivalentes às despesas com os benefícios, dentro do exercício.

6. UNIVERSO SEGURADO

Foram tabulados e estudados **68** pensões, **277** aposentados e **1.821** servidores, sendo:

51 servidores cujo direito à aposentadoria é iminente (servidores que já cumpriram todos os quesitos necessários à obtenção da aposentadoria podendo requerer o benefício a qualquer momento); e

1.770 servidores cujo o direito à aposentadoria não é iminente.

7. CONSISTÊNCIA DOS DADOS

Os dados dos Servidores Ativos, Aposentados e Pensões, foram enviados para a Avaliação Atuarial, de maneira satisfatória atendendo as principais informações, como salários e/ou proventos, mês e ano de nascimento do segurado, cônjuge, filhos, tempo de serviço público, etc.

Não houve inconsistência de dados dos Servidores Ativos, Aposentados e Pensões conforme segue:

	Enviados	Calculados	Inconsistências
Servidores Ativos	1.821	1.821	- 0 -
Aposentados	277	277	- 0 -
Pensões	68	68	- 0 -

8. COMPENSAÇÃO FINANCEIRA

Parte do compromisso da Provisão Matemática é de responsabilidade do Regime Geral da Previdência Social, através da Compensação Financeira, entre os Institutos de Previdência Municipais e Estaduais e o RGPS.

Dentro deste compromisso, foi considerado no cálculo o compromisso que o RGPS, tem com os Aposentados e Pensões, conforme “Item 3”, e a proporcionalidade do Passivo Atuarial, dos servidores de cargos efetivos em atividade.

9. PASSIVO ATUARIAL

O passivo atuarial é representado pelo valor atual dos compromissos do Instituto com os Servidores Ativos, Aposentados e Pensões, menos o valor atual das receitas de contribuições dos segurados e empregadores.

O passivo atuarial é determinado por processo matemático-atuarial considerando os seguintes elementos:

- Valor dos benefícios assegurados de prestação continuada (aposentadoria e pensão por morte);

- Valor dos benefícios assegurados de prestação única ou de curto prazo (auxílios);
- Expectativas de sobrevivência;
- Probabilidades de morte e invalidez;
- Taxas de permanência no emprego;
- Taxas de novos entrados;
- Taxa de aplicação financeira do fundo;
- Nível de contribuição dos segurados;
- Nível de contribuição dos empregadores;
- Valor da folha de vencimentos dos segurados;
- Valor do Fundo de Previdência já existente.

O cálculo do passivo atuarial, também denominado “Provisão Matemática” é elaborado sobre duas massas de segurados:

- A primeira, composta pelos segurados que já estão recebendo o benefício de prestação continuada. Neste caso, o resultado do cálculo é denominado “Provisão Matemática de Benefícios Concedidos”.
- A segunda, composta pelos segurados que ainda não estão recebendo o benefício de prestação continuada. Neste caso, o resultado do cálculo é denominado “Provisão Matemática de Benefícios a Conceder”. Dentro deste grupo temos aqueles que já preencheram todas as condições para começar a receber o benefício de aposentadoria e são denominados “Iminentes”. Os segurados que ainda não completaram o tempo ou a idade necessária para começar a receber o benefício de aposentadoria são denominados “Não Iminentes”.

A situação atual do município, a partir dos resultados obtidos no estudo da massa de servidores segurados e a atual amortização de déficit técnico, estão conforme segue:

9.1. Plano Financeiro

Os resultados obtidos no estudo da massa de servidores segurados pelo sistema de repartição simples estão conforme segue:

a) Segurados Aposentados e Pensionistas - Benefícios Concedidos:

Nº Beneficiários	Valor mensal do Salário	Provisão Matemática
308	R\$ 799.432,93	R\$ 216.045.821,28

b) Segurados Ativos - Benefícios a Conceder:

Nº Beneficiários	Valor mensal do Salário	Provisão Matemática
601	R\$ 2.064.100,56	R\$ 246.792.251,70

Obs.: O valor total da provisão matemática apresentado neste item é meramente informativo, uma vez que o regime utilizado para esta massa de segurados é o de repartição simples.

9.2. Plano Previdenciário

Os resultados obtidos no estudo da massa de servidores segurados pelo sistema de capitalização estão conforme segue:

c) Segurados Aposentados e Pensionistas - Benefícios Concedidos:

Nº Beneficiários	Valor mensal do Salário	Provisão Matemática
37	R\$ 60.774,80	R\$ 10.134.506,56

d) Segurados Ativos - Benefícios a Conceder:

Nº Beneficiários	Valor mensal do Salário	Provisão Matemática
1.220	R\$ 3.060.275,58	R\$ 33.713.815,80

PROVISÕES MATEMÁTICAS PREVIDENCIÁRIAS		
2.2.7.2.1.00.00	PROVISÕES MATEMÁTICAS PREVIDENCIÁRIAS A LONGO PRAZO – CONSOLIDAÇÃO	43.848.322,36
2.2.7.2.1.01.00	PLANO FINANCEIRO – PROVISÕES DE BENEFÍCIOS CONCEDIDOS	-
2.2.7.2.1.01.01	APOSENTADORIAS/PENSÕES/OUTROS BENEFÍCIOS CONCEDIDOS DO PLANO FINANCEIRO DO RPPS	219.082.901,15
2.2.7.2.1.01.02	(-) CONTRIBUIÇÕES DO ENTE PARA O PLANO FINANCEIRO DO RPPS	-
2.2.7.2.1.01.03	(-) CONTRIBUIÇÕES DO APOSENTADO PARA O PLANO FINANCEIRO DO RPPS	2.909.584,89
2.2.7.2.1.01.04	(-) CONTRIBUIÇÕES DO PENSIONISTA PARA O PLANO FINANCEIRO DO RPPS	127.494,98
2.2.7.2.1.01.05	(-) COMPENSAÇÃO PREVIDENCIÁRIA DO PLANO FINANCEIRO DO RPPS	-
2.2.7.2.1.01.07	(-) COBERTURA DE INSUFICIÊNCIA FINANCEIRA	216.045.821,28
2.2.7.2.1.02.00	PLANO FINANCEIRO – PROVISÕES DE BENEFÍCIOS A CONCEDER	-
2.2.7.2.1.02.01	APOSENTADORIAS/PENSÕES/OUTROS BENEFÍCIOS A CONCEDER DO PLANO FINANCEIRO DO RPPS	340.687.304,12
2.2.7.2.1.02.02	(-) CONTRIBUIÇÕES DO ENTE PARA O PLANO FINANCEIRO DO RPPS	32.403.966,00
2.2.7.2.1.02.03	(-) CONTRIBUIÇÕES DO ATIVO PARA O PLANO FINANCEIRO DO RPPS	22.775.950,54
2.2.7.2.1.02.04	(-) COMPENSAÇÃO PREVIDENCIÁRIA DO PLANO FINANCEIRO DO RPPS	38.715.135,88
2.2.7.2.1.02.06	(-) COBERTURA DE INSUFICIÊNCIA FINANCEIRA	246.792.251,70
2.2.7.2.1.03.00	PLANO PREVIDENCIÁRIO – PROVISÕES DE BENEFÍCIOS CONCEDIDOS	10.134.506,56
2.2.7.2.1.03.01	APOSENTADORIAS/PENSÕES/OUTROS BENEFÍCIOS CONCEDIDOS DO PLANO PREVIDENCIÁRIO DO RPPS	10.134.506,56
2.2.7.2.1.03.02	(-) CONTRIBUIÇÕES DO ENTE PARA O PLANO PREVIDENCIÁRIO DO RPPS	-
2.2.7.2.1.03.03	(-) CONTRIBUIÇÕES DO APOSENTADO PARA O PLANO PREVIDENCIÁRIO DO RPPS	-
2.2.7.2.1.03.04	(-) CONTRIBUIÇÕES DO PENSIONISTA PARA O PLANO PREVIDENCIÁRIO DO RPPS	-
2.2.7.2.1.03.05	(-) COMPENSAÇÃO PREVIDENCIÁRIA DO PLANO PREVIDENCIÁRIO DO RPPS	-
2.2.7.2.1.03.07	(-) APORTES FINANCEIROS PARA COBERTURA DO DÉFICIT ATUARIAL - PLANO DE AMORTIZAÇÃO	-
2.2.7.2.1.04.00	PLANO PREVIDENCIÁRIO – PROVISÕES DE BENEFÍCIOS A CONCEDER	33.713.815,80
2.2.7.2.1.04.01	APOSENTADORIAS/PENSÕES/OUTROS BENEFÍCIOS A CONCEDER DO PLANO PREVIDENCIÁRIO DO RPPS	173.133.942,53
2.2.7.2.1.04.02	(-) CONTRIBUIÇÕES DO ENTE PARA O PLANO PREVIDENCIÁRIO DO RPPS	71.947.694,99
2.2.7.2.1.04.03	(-) CONTRIBUIÇÕES DO ATIVO PARA O PLANO PREVIDENCIÁRIO DO RPPS	50.570.264,85
2.2.7.2.1.04.04	(-) COMPENSAÇÃO PREVIDENCIÁRIA DO PLANO PREVIDENCIÁRIO DO RPPS	16.902.166,90
2.2.7.2.1.04.06	(-) APORTES PARA COBERTURA DO DÉFICIT ATUARIAL - PLANO DE AMORTIZAÇÃO	-
2.2.7.2.1.05.00	PLANO PREVIDENCIÁRIO – PLANO DE AMORTIZAÇÃO	-
2.2.7.2.1.05.98	(-) OUTROS CRÉDITOS DO PLANO DE AMORTIZAÇÃO	-

10. EVOLUÇÃO DAS PROVISÕES MATEMÁTICAS

A evolução das provisões matemáticas foi calculada pela fórmula recursiva por interpolação linear.

EVOLUÇÃO DAS PROVISÕES MATEMÁTICAS - PLANO FINANCEIRO - BENEFÍCIOS CONCEDIDOS							
	2.2.7.2.1.01.00	2.2.7.2.1.01.01	2.2.7.2.1.01.02	2.2.7.2.1.01.03	2.2.7.2.1.01.04	2.2.7.2.1.01.05	2.2.7.2.1.01.07
MÊS	PLANO FINANCEIRO - PROVISÕES DE BENEFÍCIOS CONCEDIDOS	APOSENTADORIAS / PENSÕES / OUTROS BENEFÍCIOS CONCEDIDOS DO PLANO FINANCEIRO DO RPPS	(-) CONTRIBUIÇÕES DO ENTE PARA O PLANO FINANCEIRO DO RPPS	(-) CONTRIBUIÇÕES DO INATIVO PARA O PLANO FINANCEIRO DO RPPS	(-) CONTRIBUIÇÕES DO PENSIONISTA PARA O PLANO FINANCEIRO DO RPPS	(-) COMPENSAÇÃO PREVIDENCIÁRIA DO PLANO FINANCEIRO DO RPPS	(-) COBERTURA DE INSUFICIÊNCIA FINANCEIRA
dez/15	-	219.082.901,15	-	2.909.584,89	127.494,98	-	216.045.821,28
jan/16	-	218.423.414,90	-	2.900.627,96	127.159,71	-	215.395.627,23
fev/16	-	217.763.928,65	-	2.891.671,03	126.824,45	-	214.745.433,17
mar/16	-	217.104.442,41	-	2.882.714,11	126.489,18	-	214.095.239,12
abr/16	-	216.444.956,16	-	2.873.757,18	126.153,91	-	213.445.045,07
mai/16	-	215.785.469,91	-	2.864.800,25	125.818,65	-	212.794.851,01
jun/16	-	215.125.983,66	-	2.855.843,32	125.483,38	-	212.144.656,96
jul/16	-	214.466.497,41	-	2.846.886,39	125.148,12	-	211.494.462,91
ago/16	-	213.807.011,17	-	2.837.929,46	124.812,85	-	210.844.268,85
set/16	-	213.147.524,92	-	2.828.972,53	124.477,58	-	210.194.074,80
out/16	-	212.488.038,67	-	2.820.015,60	124.142,32	-	209.543.880,75
nov/16	-	211.828.552,42	-	2.811.058,68	123.807,05	-	208.893.686,69

EVOLUÇÃO DAS PROVISÕES MATEMÁTICAS - PLANO FINANCEIRO - BENEFÍCIOS A CONCEDER						
	2.2.7.2.1.02.00	2.2.7.2.1.02.01	2.2.7.2.1.02.02	2.2.7.2.1.02.03	2.2.7.2.1.02.04	2.2.7.2.1.02.06
MÊS	PLANO FINANCEIRO - PROVISÕES DE BENEFÍCIOS A CONCEDER	APOSENTADORIAS / PENSÕES / OUTROS BENEFÍCIOS A CONCEDER DO PLANO FINANCEIRO DO RPPS	(-) CONTRIBUIÇÕES DO ENTE PARA O PLANO FINANCEIRO DO RPPS	(-) CONTRIBUIÇÕES DO ATIVO PARA O PLANO FINANCEIRO DO RPPS	(-) COMPENSAÇÃO PREVIDENCIÁRIA DO PLANO FINANCEIRO DO RPPS	(-) COBERTURA DE INSUFICIÊNCIA FINANCEIRA
dez/15	-	340.687.304,12	32.403.966,00	22.775.950,54	38.715.135,88	246.792.251,70
jan/16	-	341.064.021,22	32.085.374,88	22.552.020,68	38.699.704,58	247.726.921,08
fev/16	-	341.440.738,31	31.766.783,75	22.328.090,82	38.684.273,28	248.661.590,46
mar/16	-	341.817.455,40	31.448.192,63	22.104.160,95	38.668.841,97	249.596.259,85
abr/16	-	342.194.172,50	31.129.601,51	21.880.231,09	38.653.410,67	250.530.929,23
mai/16	-	342.570.889,59	30.811.010,39	21.656.301,23	38.637.979,37	251.465.598,61
jun/16	-	342.947.606,68	30.492.419,26	21.432.371,37	38.622.548,07	252.400.267,99
jul/16	-	343.324.323,78	30.173.828,14	21.208.441,50	38.607.116,76	253.334.937,37
ago/16	-	343.701.040,87	29.855.237,02	20.984.511,64	38.591.685,46	254.269.606,75
set/16	-	344.077.757,96	29.536.645,90	20.760.581,78	38.576.254,16	255.204.276,13
out/16	-	344.454.475,05	29.218.054,77	20.536.651,92	38.560.822,86	256.138.945,51
nov/16	-	344.831.192,15	28.899.463,65	20.312.722,05	38.545.391,55	257.073.614,89

EVOLUÇÃO DAS PROVISÕES MATEMÁTICAS - PLANO PREVIDENCIÁRIO - BENEFÍCIOS CONCEDIDOS							
	2.2.7.2.1.03.00	2.2.7.2.1.03.01	2.2.7.2.1.03.02	2.2.7.2.1.03.03	2.2.7.2.1.03.04	2.2.7.2.1.03.05	2.2.7.2.1.03.07
MÊS	PLANO PREVIDENCIÁRIO - PROVISÕES DE BENEFÍCIOS CONCEDIDOS	APOSENTADORIAS / PENSÕES / OUTROS BENEFÍCIOS CONCEDIDOS DO PLANO PREVIDENCIÁRIO DO RPPS	(-) CONTRIBUIÇÕES DO ENTE PARA O PLANO PREVIDENCIÁRIO DO RPPS	(-) CONTRIBUIÇÕES DO INATIVO PARA O PLANO PREVIDENCIÁRIO DO RPPS	(-) CONTRIBUIÇÕES DO PENSIONISTA PARA O PLANO PREVIDENCIÁRIO DO RPPS	(-) COMPENSAÇÃO PREVIDENCIÁRIA DO PLANO PREVIDENCIÁRIO DO RPPS	(-) APORTES PARA COBERTURA DO DÉFICIT ATUARIAL - PLANO DE AMORTIZAÇÃO
dez/15	10.134.506,56	10.134.506,56	-	-	-	-	-
jan/16	10.120.475,95	10.120.475,95	-	-	-	-	-
fev/16	10.106.445,33	10.106.445,33	-	-	-	-	-
mar/16	10.092.414,72	10.092.414,72	-	-	-	-	-
abr/16	10.078.384,11	10.078.384,11	-	-	-	-	-
mai/16	10.064.353,49	10.064.353,49	-	-	-	-	-
jun/16	10.050.322,88	10.050.322,88	-	-	-	-	-
jul/16	10.036.292,27	10.036.292,27	-	-	-	-	-
ago/16	10.022.261,65	10.022.261,65	-	-	-	-	-
set/16	10.008.231,04	10.008.231,04	-	-	-	-	-
out/16	9.994.200,43	9.994.200,43	-	-	-	-	-
nov/16	9.980.169,81	9.980.169,81	-	-	-	-	-

EVOLUÇÃO DAS PROVISÕES MATEMÁTICAS - PLANO PREVIDENCIÁRIO - BENEFÍCIOS A CONCEDER								
	2.2.7.2.1.04.00	2.2.7.2.1.04.01	2.2.7.2.1.04.02	2.2.7.2.1.04.03	2.2.7.2.1.04.04	2.2.7.2.1.04.06	2.2.7.2.1.05.00	2.2.7.2.1.05.98
MÊS	PLANO PREVIDENCIÁRIO - PROVISÕES DE BENEFÍCIOS A CONCEDER	APOSENTADORIAS / PENSÕES / OUTROS BENEFÍCIOS A CONCEDER DO PLANO PREVIDENCIÁRIO DO RPPS	(-) CONTRIBUIÇÕES DO ENTE PARA O PLANO PREVIDENCIÁRIO DO RPPS	(-) CONTRIBUIÇÕES DO ATIVO PARA O PLANO PREVIDENCIÁRIO DO RPPS	(-) COMPENSAÇÃO PREVIDENCIÁRIA DO PLANO PREVIDENCIÁRIO DO RPPS	(-) APORTES PARA COBERTURA DO DÉFICIT ATUARIAL - PLANO DE AMORTIZAÇÃO	PLANO PREVIDENCIÁRIO - PLANO DE AMORTIZAÇÃO	(-) OUTROS CRÉDITOS DO PLANO DE AMORTIZAÇÃO
dez/15	33.713.815,80	173.133.942,53	71.947.694,99	50.570.264,85	16.902.166,90	-	-	-
jan/16	34.547.469,82	173.649.005,23	71.713.994,93	50.406.002,83	16.981.537,65	-	-	-
fev/16	35.381.123,85	174.164.067,93	71.480.294,88	50.241.740,81	17.060.908,39	-	-	-
mar/16	36.214.777,87	174.679.130,62	71.246.594,83	50.077.478,79	17.140.279,14	-	-	-
abr/16	37.048.431,89	175.194.193,32	71.012.894,77	49.913.216,77	17.219.649,88	-	-	-
mai/16	37.882.085,91	175.709.256,01	70.779.194,72	49.748.954,75	17.299.020,63	-	-	-
jun/16	38.715.739,94	176.224.318,71	70.545.494,67	49.584.692,74	17.378.391,37	-	-	-
jul/16	39.549.393,96	176.739.381,40	70.311.794,61	49.420.430,72	17.457.762,12	-	-	-
ago/16	40.383.047,98	177.254.444,10	70.078.094,56	49.256.168,70	17.537.132,86	-	-	-
set/16	41.216.702,00	177.769.506,79	69.844.394,50	49.091.906,68	17.616.503,61	-	-	-
out/16	42.050.356,03	178.284.569,49	69.610.694,45	48.927.644,66	17.695.874,35	-	-	-
nov/16	42.884.010,05	178.799.632,19	69.376.994,40	48.763.382,64	17.775.245,10	-	-	-

Tais informações são necessárias para a contabilização mensal das Provisões Matemáticas de Benefícios Concedidos e à Conceder. No entanto, recomendamos que as Provisões Matemáticas sejam calculadas com o levantamento mensal da base de dados. Assim, teremos a Provisão Matemática real para cada mês.

11. FUNDO DE PREVIDÊNCIA

O Fundo de Previdência é representado pelo valor patrimonial acumulado para fazer frente aos pagamentos dos benefícios previdenciários já concedidos e a conceder. O Fundo de Previdência em relação à “Provisão Matemática” pode resultar em três situações:

- a) **Fundo de Previdência maior que a Provisão Matemática:**
neste caso a situação é superavitária e o resultado é denominado “Superávit Técnico”.
- b) **Fundo de Previdência igual à Provisão Matemática:**
neste caso a situação é equilibrada, não havendo resultado.
- c) **Fundo de Previdência menor que a Provisão Matemática:**
neste caso a situação é deficitária e o resultado é denominado “Déficit Técnico”.

12. AMORTIZAÇÃO DO DÉFICIT TÉCNICO

A situação é a seguinte:

A. Plano Financeiro:

- **Ativo Real Ajustado:** R\$ 33.255.372,53
- **Provisão Matemática:** R\$ 462.838.072,98
- **Parcelamento de Débitos Previdenciários:** R\$ 18.130.605,12
- **Outros Créditos:** R\$ 429.582.700,45
- **Equilíbrio Técnico:** R\$ 0,00

B. Plano Previdenciário:

- **Ativo Real Ajustado:** R\$ 53.473.634,20
- **Provisão Matemática:** R\$ 43.848.322,36
- **Parcelamento de Débitos Previdenciários:** R\$ 21.043.768,44
- **Superávit Técnico:** R\$ 30.669.080,25

13. PLANO DE CUSTEIO ANUAL

13.1. CUSTO DOS BENEFÍCIOS PREVIDENCIÁRIOS

Os custos dos benefícios previdenciários a serem suportados pelo Fundo de Previdência, foram calculados

com base nos regimes atuariais explicitados no **ITEM 5**, e os resultados estão conforme segue:

Benefício Previdenciário	Custo em % sobre o total da Folha de Pessoal Ativo
• Aposentadoria por idade ou por tempo de contribuição (Compulsória; Voluntária)	17,49%
• Aposentadoria por invalidez	1,77%
• Pensão por Morte	4,59%
• Salário-Maternidade	0,71%
• Salário-Família	0,01%
• Auxílio-Doença	2,07%
• Auxílio-Reclusão	0,01%
Total	26,65%

Obs: O custo do 13º (décimo terceiro) salário está implícito no custo de cada benefício de prestação continuada correspondente.

13.2. DESPESAS DE ADMINISTRAÇÃO

O custo das Despesas de Administração é de 0,65% sobre o total das remunerações, proventos e pensões dos segurados vinculados ao RPPS, conforme Lei nº 2.023, de 18 de setembro de 2009, no art. 26-B.

13.3. CONTRIBUIÇÕES DOS SEGURADOS E ÓRGÃOS EMPREGADORES

Para suportar o custo dos benefícios previdenciários além da cobertura do déficit técnico total, faz-se necessário uma contribuição ao Fundo de Previdência, de **26,65%** sobre o total da folha salarial dos Servidores Ativos.

A arrecadação correspondente a **26,65%** sobre o total da folha de ativos pode ser obtida com a aplicação dos percentuais de contribuição, conforme segue:

Quadro Resumo das Alíquotas

SERVIDORES ATIVOS (% sobre a remuneração mensal)	11,00%
SERVIDORES INATIVOS (% que exceder o limite máximo do RGPS - Regime Geral de Previdência Social), julgado pelo Supremo Tribunal Federal.	11,00%
PENSÕES (% que exceder o limite máximo do RGPS - Regime Geral de Previdência Social), julgado pelo Supremo Tribunal Federal.	11,00%
ÓRGÃOS EMPREGADORES (% sobre o total da folha dos servidores ativos)	15,65%
DESPESAS ADMINISTRATIVAS (% sobre o total da folha dos servidores ativos)	0,65%
TOTAL ÓRGÃOS EMPREGADORES (% sobre o total da folha dos servidores ativos)	16,30%

14. PARECER ATUARIAL

14.1. A presente Avaliação Atuarial do município de Várzea Paulista tem por objetivo determinar: o nível de contribuição dos segurados e do órgão empregador; o Fundo de Previdência necessário à manutenção dos benefícios previdenciários já concedidos e a conceder.

14.2. Os dados dos servidores ativos, aposentados e pensões foram enviados para a Avaliação Atuarial de maneira satisfatória atendendo as principais informações, como salários e/ou proventos, mês e ano de nascimento do segurado, etc. As premissas atuariais adotadas foram apresentadas no item 4 desta Avaliação Atuarial.

14.3. Houve uma evolução conforme demonstrado a seguir:

PLANO PREVIDENCIÁRIO		Quantidade	Valor mensal do salário	Provisão Matemática
dez/15	Fundo de Previdência	53.473.634,20		
	Aposentados	29	49.549,75	7.922.358,94
	Pensionistas	8	11.225,05	2.212.147,62
	Total Inativos	37	60.774,80	10.134.506,56
	Total Ativos	1.220	3.060.275,58	33.713.815,80
	Total Geral	1.257	3.121.050,38	43.848.322,36
dez/14	Fundo de Previdência	37.582.207,19		
	Aposentados	22	34.810,40	5.645.281,22
	Pensionistas	8	8.996,47	1.784.391,35
	Total Inativos	30	43.806,87	7.429.672,57
	Total Ativos	1.205	2.745.743,04	22.926.211,57
	Total Geral	1.235	2.789.549,91	30.355.884,14

PLANO PREVIDENCIÁRIO		Varição Fundo	Varição Qtde	Varição salário	Provisão Matemática
dez/2015 dez/2014	Fundo de Previdência	42,28%			
	Aposentados		31,82%	42,34%	40,34%
	Pensionistas		0,00%	24,77%	23,97%
	Total Inativos		23,33%	38,73%	36,41%
	Total Ativos		1,24%	11,46%	47,05%
	Total Geral		1,78%	11,88%	44,45%

PLANO FINANCEIRO		Quantidade	Valor mensal do salário	Provisão Matemática
dez/15	Fundo de Previdência	33.255.372,53		
	Aposentados	248	678.073,82	180.544.899,36
	Pensionistas	60	121.359,11	35.500.921,92
	Total Inativos	308	799.432,93	216.045.821,28
	Total Ativos	601	2.064.100,56	246.792.251,70
	Total Geral	909	2.863.533,49	462.838.072,98
dez/14	Fundo de Previdência	30.004.613,81		
	Aposentados	225	553.107,85	146.182.548,62
	Pensionistas	62	101.799,11	31.686.641,84
	Total Inativos	287	654.906,96	177.869.190,46
	Total Ativos	625	1.818.815,18	159.089.151,60

Total Geral	912	2.473.722,14	336.958.342,06
-------------	-----	--------------	----------------

PLANO FINANCEIRO		Varição Fundo	Varição Qtde	Varição salário	Provisão Matemática
dez/2015 dez/2014	Fundo de Previdência	10,83%			
	Aposentados		10,22%	22,59%	23,51%
	Pensionistas		-3,23%	19,21%	12,04%
	Total Inativos		7,32%	22,07%	21,46%
	Total Ativos		-3,84%	13,49%	55,13%
	Total Geral		-0,33%	15,76%	37,36%

Atualmente estão vinculados ao Plano Financeiro, 601 servidores ativos, com data de admissão até 01/01/2004, 248 aposentados e 60 pensionistas, sendo os benefícios financiados pelo Regime Financeiro de Repartição Simples.

14.4. O Patrimônio do FUSSBE evoluiu de R\$ 67.586.821,00 na Avaliação Atuarial de dezembro de 2014, para R\$ 86.729.006,73 em dezembro de 2015, ou seja, 28,32% de evolução. Se compararmos com a Provisão Matemática, obteremos o seguinte resultado:

DATA BASE	PLANO	Provisão Matemática (R\$)	Patrimônio (R\$)	% de Cobertura
DEZ/2014	FIN	336.958.342,06	30.004.613,81	8,90
DEZ/2015	FIN	462.838.072,98	33.255.372,53	7,19
DEZ/2014	PREV	30.355.884,14	37.582.207,19	123,81
DEZ/2015	PREV	43.848.322,36	53.473.634,20	121,95

Como demonstrado acima, o Plano Previdenciário passou a cobrir 121,95% da Provisão Matemática e o Plano Financeiro apenas 7,19%.

14.5. Sugerimos assim revisão da Lei N^o 2.023, de 18/09/2009, principalmente no Art. 17-F, onde o empregador repasse o total do valor faltante entre a diferença das arrecadações de contribuições previdenciárias e o valor gasto com benefícios previdenciários.

- 14.6.** Sugerimos também a revisão do Sistema Previdenciário do município de Várzea Paulista, com a possibilidade da unificação dos Planos Financeiro e Previdenciário para um único Plano Previdenciário, através de nova Avaliação Atuarial.
- 14.7.** Recomendamos um estudo sobre possíveis ativos como, dívida ativa, imobilizado, intangíveis, etc., com a finalidade de suprir os gastos previdenciários crescentes ao longo dos anos, sem comprometer a receita corrente líquida de cada ano e suas implicações legais.
- 14.8.** A estruturação do Fundo dentro dos níveis tecnicamente necessários, conforme estabelecidos em Lei é a única forma de estabilizar as taxas de contribuição, permitindo uma evolução viável de custos para a manutenção dos benefícios previdenciários.
- 14.9.** A formação e existência do Fundo de Previdência, na proporção da Provisão Matemática, visam obter com a sua aplicação financeira um volume de receitas que permitam a estabilização das contribuições mensais.
- 14.10.** Devido à pequena diferença entre o atual plano de custeio, com as contribuições totais dos órgãos empregadores atualmente em 15,56% para o Plano Financeiro e 15,76% para o Plano Previdenciário e o calculado nesta Avaliação Atuarial, de 16,30%, ou seja, uma diferença de 0,74% e 0,54% respectivamente, sugerimos dar continuidade ao atual plano de custeio até a realização da próxima Avaliação Atuarial.

São Paulo, 11 de abril de 2016.

ANEXO

- Histogramas Servidores Ativos (Homem e Mulher)
- Histogramas de Aposentados (Homem e Mulher)
- Fluxo das Aposentadorias
- Provisão Matemática de Benefícios a Conceder (Iminente)
- Provisão Matemática de Benefícios Concedidos (Aposentadoria)
- Histograma de Pensão por Morte
- Provisão Matemática de Benefícios Concedidos (Pensão por Morte)
- Síntese dos Resultados da Avaliação Atuarial

HISTOGRAMAS

Servidores Ativos (Plano Previdenciário)

DISTRIBUIÇÃO DOS PARTICIPANTES EM MULTIPLOS DE SALÁRIOS
 Fundo de Seguridade Social e Benefícios dos Funcionários Públicos de Várzea Paulista - Plano Previdenciário

(Homens e Mulheres)

Faixa em Múltiplos Salários	Número de Partic.	Relação a Quantidade		Relação a F.Vencto		Faixa em Múltiplos Salários	Número de Partic.	Relação a Quantidade		Relação a F.Vencto	
		%Partic.	%Acum.	%Partic.	%Acum.			%Partic.	%Acum.	%Partic.	%Acum.
0 a 1	0	0,00	0,00	0,00	0,00	60 a 61	0	0,00	100,00	0,00	100,00
1 a 2	390	31,97	31,97	16,10	16,10	61 a 62	0	0,00	100,00	0,00	100,00
2 a 3	241	19,75	51,72	15,18	31,27	62 a 63	0	0,00	100,00	0,00	100,00
3 a 4	172	14,10	65,82	15,58	46,85	63 a 64	0	0,00	100,00	0,00	100,00
4 a 5	314	25,74	91,56	35,10	81,95	64 a 65	0	0,00	100,00	0,00	100,00
5 a 6	58	4,75	96,31	8,12	90,07	65 a 66	0	0,00	100,00	0,00	100,00
6 a 7	10	0,82	97,13	1,65	91,72	66 a 67	0	0,00	100,00	0,00	100,00
7 a 8	10	0,82	97,95	1,94	93,66	67 a 68	0	0,00	100,00	0,00	100,00
8 a 9	9	0,74	98,69	1,97	95,64	68 a 69	0	0,00	100,00	0,00	100,00
9 a 10	5	0,41	99,10	1,20	96,84	69 a 70	0	0,00	100,00	0,00	100,00
10 a 11	6	0,49	99,59	1,60	98,44	70 a 71	0	0,00	100,00	0,00	100,00
11 a 12	2	0,16	99,75	0,59	99,03	71 a 72	0	0,00	100,00	0,00	100,00
12 a 13	3	0,25	100,00	0,97	100,00	72 a 73	0	0,00	100,00	0,00	100,00
13 a 14	0	0,00	100,00	0,00	100,00	73 a 74	0	0,00	100,00	0,00	100,00
14 a 15	0	0,00	100,00	0,00	100,00	74 a 75	0	0,00	100,00	0,00	100,00
15 a 16	0	0,00	100,00	0,00	100,00	75 a 76	0	0,00	100,00	0,00	100,00
16 a 17	0	0,00	100,00	0,00	100,00	76 a 77	0	0,00	100,00	0,00	100,00
17 a 18	0	0,00	100,00	0,00	100,00	77 a 78	0	0,00	100,00	0,00	100,00
18 a 19	0	0,00	100,00	0,00	100,00	78 a 79	0	0,00	100,00	0,00	100,00
19 a 20	0	0,00	100,00	0,00	100,00	79 a 80	0	0,00	100,00	0,00	100,00
20 a 21	0	0,00	100,00	0,00	100,00	80 a 81	0	0,00	100,00	0,00	100,00
21 a 22	0	0,00	100,00	0,00	100,00	81 a 82	0	0,00	100,00	0,00	100,00
22 a 23	0	0,00	100,00	0,00	100,00	82 a 83	0	0,00	100,00	0,00	100,00
23 a 24	0	0,00	100,00	0,00	100,00	83 a 84	0	0,00	100,00	0,00	100,00
24 a 25	0	0,00	100,00	0,00	100,00	84 a 85	0	0,00	100,00	0,00	100,00
25 a 26	0	0,00	100,00	0,00	100,00	85 a 86	0	0,00	100,00	0,00	100,00
26 a 27	0	0,00	100,00	0,00	100,00	86 a 87	0	0,00	100,00	0,00	100,00
27 a 28	0	0,00	100,00	0,00	100,00	87 a 88	0	0,00	100,00	0,00	100,00
28 a 29	0	0,00	100,00	0,00	100,00	88 a 89	0	0,00	100,00	0,00	100,00
29 a 30	0	0,00	100,00	0,00	100,00	89 a 90	0	0,00	100,00	0,00	100,00
30 a 31	0	0,00	100,00	0,00	100,00	90 a 91	0	0,00	100,00	0,00	100,00
31 a 32	0	0,00	100,00	0,00	100,00	91 a 92	0	0,00	100,00	0,00	100,00
32 a 33	0	0,00	100,00	0,00	100,00	92 a 93	0	0,00	100,00	0,00	100,00
33 a 34	0	0,00	100,00	0,00	100,00	93 a 94	0	0,00	100,00	0,00	100,00
34 a 35	0	0,00	100,00	0,00	100,00	94 a 95	0	0,00	100,00	0,00	100,00
35 a 36	0	0,00	100,00	0,00	100,00	95 a 96	0	0,00	100,00	0,00	100,00
36 a 37	0	0,00	100,00	0,00	100,00	96 a 97	0	0,00	100,00	0,00	100,00
37 a 38	0	0,00	100,00	0,00	100,00	97 a 98	0	0,00	100,00	0,00	100,00
38 a 39	0	0,00	100,00	0,00	100,00	98 a 99	0	0,00	100,00	0,00	100,00
39 a 40	0	0,00	100,00	0,00	100,00	99 a 100	0	0,00	100,00	0,00	100,00
40 a 41	0	0,00	100,00	0,00	100,00	100 a 101	0	0,00	100,00	0,00	100,00
41 a 42	0	0,00	100,00	0,00	100,00	101 a 102	0	0,00	100,00	0,00	100,00
42 a 43	0	0,00	100,00	0,00	100,00	102 a 103	0	0,00	100,00	0,00	100,00
43 a 44	0	0,00	100,00	0,00	100,00	103 a 104	0	0,00	100,00	0,00	100,00
44 a 45	0	0,00	100,00	0,00	100,00	104 a 105	0	0,00	100,00	0,00	100,00
45 a 46	0	0,00	100,00	0,00	100,00	105 a 106	0	0,00	100,00	0,00	100,00
46 a 47	0	0,00	100,00	0,00	100,00	106 a 107	0	0,00	100,00	0,00	100,00
47 a 48	0	0,00	100,00	0,00	100,00	107 a 108	0	0,00	100,00	0,00	100,00
48 a 49	0	0,00	100,00	0,00	100,00	108 a 109	0	0,00	100,00	0,00	100,00
49 a 50	0	0,00	100,00	0,00	100,00	109 a 110	0	0,00	100,00	0,00	100,00
50 a 51	0	0,00	100,00	0,00	100,00	110 a 111	0	0,00	100,00	0,00	100,00
51 a 52	0	0,00	100,00	0,00	100,00	111 a 112	0	0,00	100,00	0,00	100,00
52 a 53	0	0,00	100,00	0,00	100,00	112 a 113	0	0,00	100,00	0,00	100,00
53 a 54	0	0,00	100,00	0,00	100,00	113 a 114	0	0,00	100,00	0,00	100,00
54 a 55	0	0,00	100,00	0,00	100,00	114 a 115	0	0,00	100,00	0,00	100,00
55 a 56	0	0,00	100,00	0,00	100,00	115 a 116	0	0,00	100,00	0,00	100,00
56 a 57	0	0,00	100,00	0,00	100,00	116 a 117	0	0,00	100,00	0,00	100,00
57 a 58	0	0,00	100,00	0,00	100,00	117 a 118	0	0,00	100,00	0,00	100,00
58 a 59	0	0,00	100,00	0,00	100,00	118 a 119	0	0,00	100,00	0,00	100,00
59 a 60	0	0,00	100,00	0,00	100,00	119 a 120	0	0,00	100,00	0,00	100,00
						+ de 120	0	0,00	100,00	0,00	100,00

Total dos Vencimentos dos Servidores Ativos:

R\$ 3.060.275,58

Vencimento Médio: R\$ 2.508,42

DISTRIBUIÇÃO DOS PARTICIPANTES EM MÚLTIPLOS DE SALÁRIOS MULHER

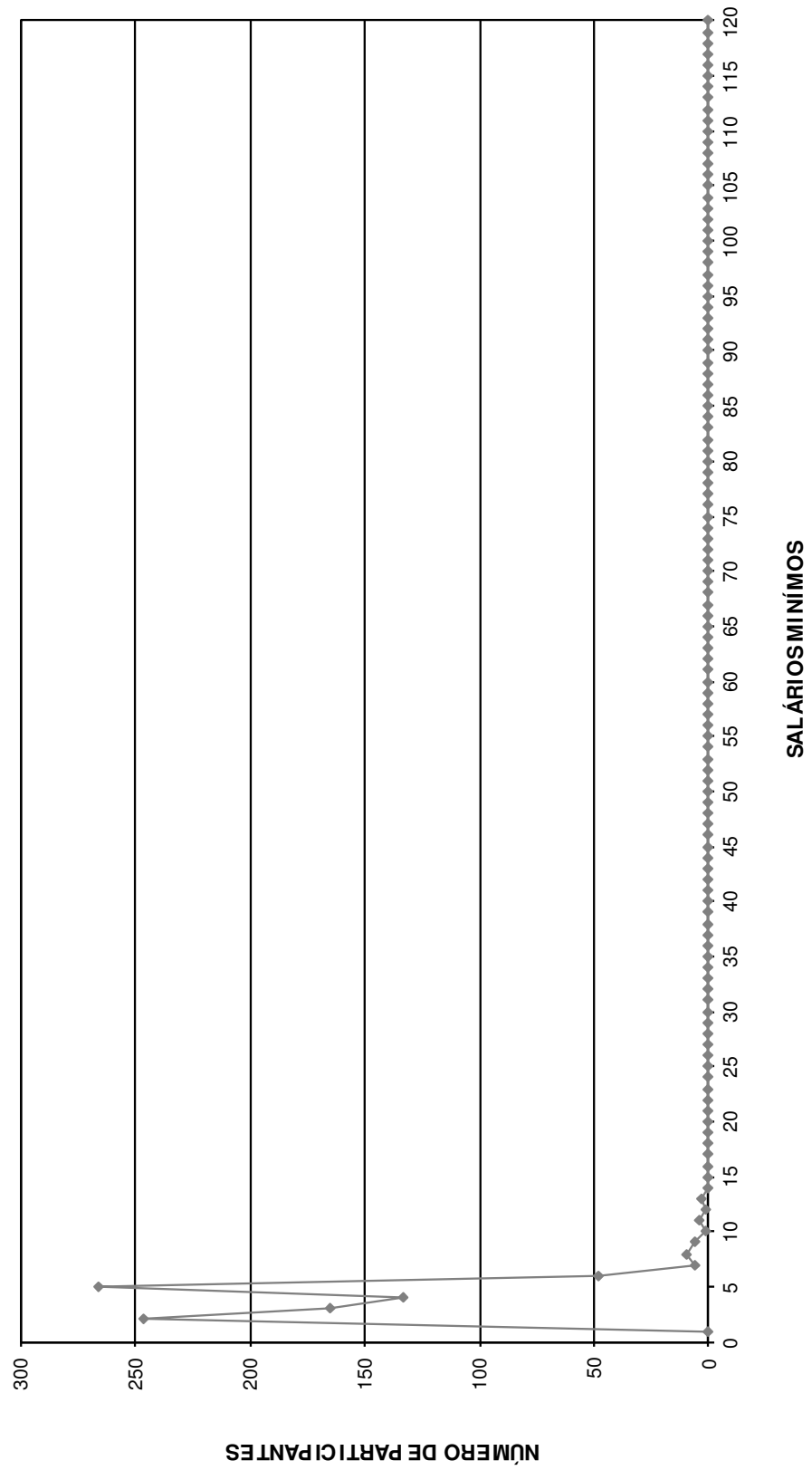

DISTRIBUIÇÃO DOS SERVIDORES POR TEMPO DE PREFEITURA E REMUNERAÇÃO
Plano de Seguridade Social e Benefícios dos Funcionários Públicos de Várzea Paulista - Plano Previdenciário

(Homens e Mulheres)

Tempo Pref. em Anos	Servidores			Vencimentos			
	Número	%	% Acumulado	Na Faixa	%	% Acumulado	Médio
0	70	5,74	5,74	154.041,06	5,03	5,03	2.200,59
1	130	10,66	16,39	313.459,48	10,24	15,28	2.411,23
2	47	3,85	20,25	130.774,66	4,27	19,55	2.782,44
3	160	13,11	33,36	347.166,44	11,34	30,89	2.169,79
4	92	7,54	40,90	209.772,55	6,85	37,75	2.280,14
5	83	6,80	47,70	216.232,30	7,07	44,81	2.605,21
6	48	3,93	51,64	147.490,78	4,82	49,63	3.072,72
7	194	15,90	67,54	527.173,31	17,23	66,86	2.717,39
8	94	7,70	75,25	227.449,72	7,43	74,29	2.419,68
9	143	11,72	86,97	356.679,63	11,66	85,95	2.494,26
10	53	4,34	91,31	150.490,37	4,92	90,87	2.839,44
11	106	8,69	100,00	279.545,28	9,13	100,00	2.637,22
12	0	0,00	100,00	0,00	0,00	100,00	0,00
13	0	0,00	100,00	0,00	0,00	100,00	0,00
14	0	0,00	100,00	0,00	0,00	100,00	0,00
15	0	0,00	100,00	0,00	0,00	100,00	0,00
16	0	0,00	100,00	0,00	0,00	100,00	0,00
17	0	0,00	100,00	0,00	0,00	100,00	0,00
18	0	0,00	100,00	0,00	0,00	100,00	0,00
19	0	0,00	100,00	0,00	0,00	100,00	0,00
20	0	0,00	100,00	0,00	0,00	100,00	0,00
21	0	0,00	100,00	0,00	0,00	100,00	0,00
22	0	0,00	100,00	0,00	0,00	100,00	0,00
23	0	0,00	100,00	0,00	0,00	100,00	0,00
24	0	0,00	100,00	0,00	0,00	100,00	0,00
25	0	0,00	100,00	0,00	0,00	100,00	0,00
26	0	0,00	100,00	0,00	0,00	100,00	0,00
27	0	0,00	100,00	0,00	0,00	100,00	0,00
28	0	0,00	100,00	0,00	0,00	100,00	0,00
29	0	0,00	100,00	0,00	0,00	100,00	0,00
30	0	0,00	100,00	0,00	0,00	100,00	0,00
31	0	0,00	100,00	0,00	0,00	100,00	0,00
32	0	0,00	100,00	0,00	0,00	100,00	0,00
33	0	0,00	100,00	0,00	0,00	100,00	0,00
34	0	0,00	100,00	0,00	0,00	100,00	0,00
35	0	0,00	100,00	0,00	0,00	100,00	0,00
36	0	0,00	100,00	0,00	0,00	100,00	0,00
37	0	0,00	100,00	0,00	0,00	100,00	0,00
38	0	0,00	100,00	0,00	0,00	100,00	0,00
39	0	0,00	100,00	0,00	0,00	100,00	0,00
40	0	0,00	100,00	0,00	0,00	100,00	0,00
41	0	0,00	100,00	0,00	0,00	100,00	0,00
42	0	0,00	100,00	0,00	0,00	100,00	0,00
43	0	0,00	100,00	0,00	0,00	100,00	0,00
44	0	0,00	100,00	0,00	0,00	100,00	0,00
45	0	0,00	100,00	0,00	0,00	100,00	0,00
46	0	0,00	100,00	0,00	0,00	100,00	0,00
47	0	0,00	100,00	0,00	0,00	100,00	0,00
48	0	0,00	100,00	0,00	0,00	100,00	0,00
49	0	0,00	100,00	0,00	0,00	100,00	0,00
50	0	0,00	100,00	0,00	0,00	100,00	0,00
TOTAL	1.220		100,00	3.060.275,58		100,00	2.508,42

Tempo Médio de Participação na Prefeitura: 5,63 anos

DISTRIBUIÇÃO DOS SERVIDORES POR TEMPO DE PREFEITURA
MULHER

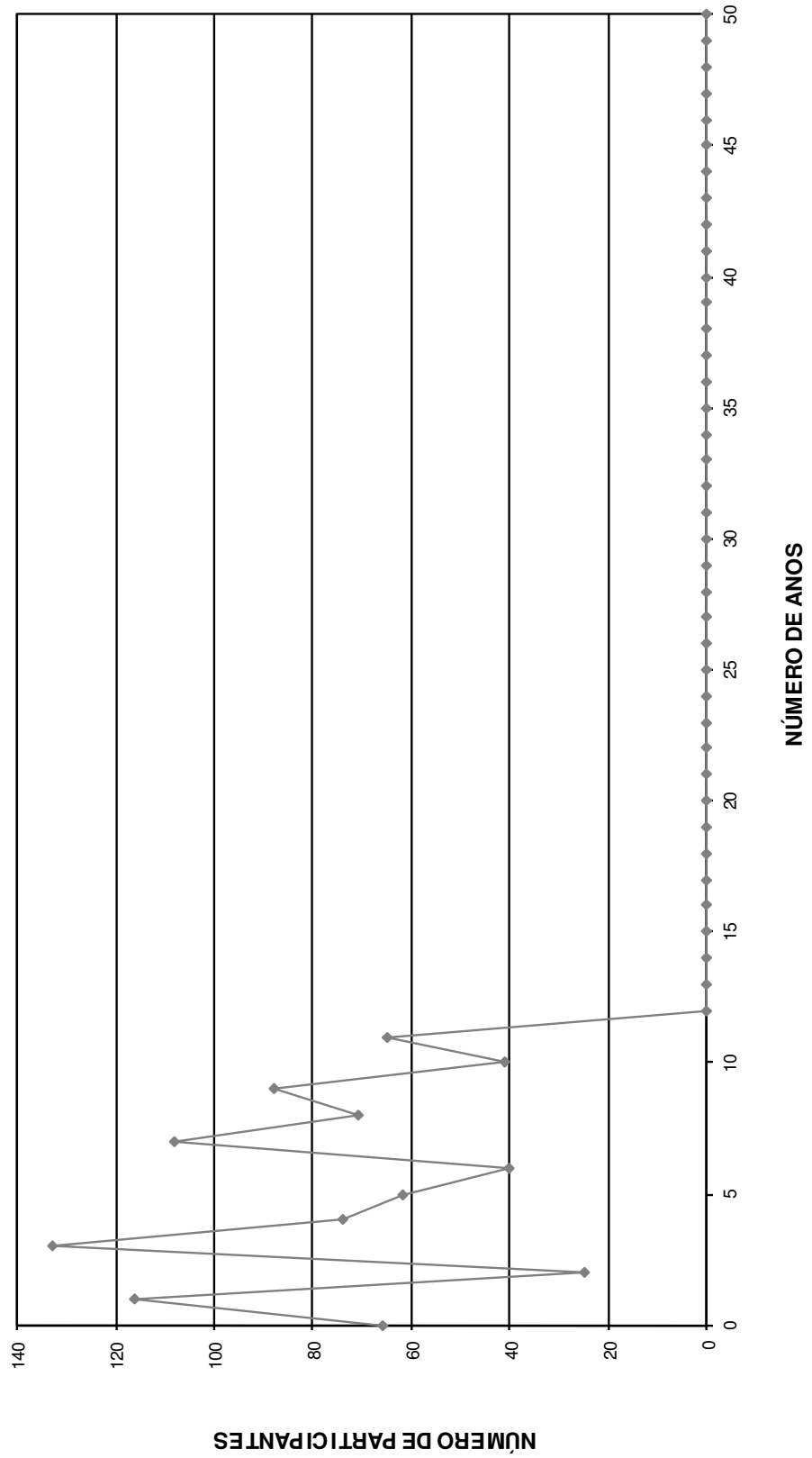

DISTRIBUIÇÃO DOS SERVIDORES POR ANOS PARA APOSENTAR E REMUNERAÇÃO
ondo de Seguridade Social e Benefícios dos Funcionários Públicos de Várzea Paulista - Plano Previdenciári

(Homens e Mulheres)

Anos para Aposentar	Servidores			Vencimentos			
	Número	%	% Acumulado	Na Faixa	%	% Acumulado	Médio
0	0	0,00	0,00	0,00	0,00	0,00	0,00
1	0	0,00	0,00	0,00	0,00	0,00	0,00
2	1	0,08	0,08	2.657,47	0,09	0,09	2.657,47
3	0	0,00	0,08	0,00	0,00	0,09	0,00
4	4	0,33	0,41	15.258,54	0,50	0,59	3.814,64
5	2	0,16	0,57	4.045,96	0,13	0,72	2.022,98
6	9	0,74	1,31	20.704,73	0,68	1,39	2.300,53
7	1	0,08	1,39	1.429,26	0,05	1,44	1.429,26
8	10	0,82	2,21	22.877,65	0,75	2,19	2.287,77
9	35	2,87	5,08	83.835,71	2,74	4,93	2.395,31
10	25	2,05	7,13	67.018,52	2,19	7,12	2.680,74
11	63	5,16	12,30	155.385,92	5,08	12,20	2.466,44
12	43	3,52	15,82	102.559,32	3,35	15,55	2.385,10
13	66	5,41	21,23	189.777,42	6,20	21,75	2.875,42
14	57	4,67	25,90	171.212,74	5,59	27,34	3.003,73
15	72	5,90	31,80	191.111,04	6,24	33,59	2.654,32
16	54	4,43	36,23	142.548,89	4,66	38,25	2.639,79
17	96	7,87	44,10	230.172,80	7,52	45,77	2.397,63
18	69	5,66	49,75	190.304,42	6,22	51,99	2.758,04
19	101	8,28	58,03	268.138,61	8,76	60,75	2.654,84
20	96	7,87	65,90	244.719,94	8,00	68,74	2.549,17
21	59	4,84	70,74	156.289,78	5,11	73,85	2.648,98
22	53	4,34	75,08	144.404,31	4,72	78,57	2.724,61
23	55	4,51	79,59	145.352,82	4,75	83,32	2.642,78
24	45	3,69	83,28	96.712,40	3,16	86,48	2.149,16
25	41	3,36	86,64	84.607,22	2,76	89,24	2.063,59
26	42	3,44	90,08	96.734,97	3,16	92,41	2.303,21
27	31	2,54	92,62	68.998,54	2,25	94,66	2.225,76
28	17	1,39	94,02	29.507,56	0,96	95,62	1.735,74
29	18	1,48	95,49	35.611,62	1,16	96,79	1.978,42
30	20	1,64	97,13	37.917,81	1,24	98,03	1.895,89
31	3	0,25	97,38	4.718,75	0,15	98,18	1.572,92
32	12	0,98	98,36	20.983,48	0,69	98,87	1.748,62
33	9	0,74	99,10	17.081,00	0,56	99,43	1.897,89
34	5	0,41	99,51	5.608,71	0,18	99,61	1.121,74
35	1	0,08	99,59	3.758,51	0,12	99,73	3.758,51
36	2	0,16	99,75	3.231,17	0,11	99,84	1.615,59
37	1	0,08	99,84	2.038,12	0,07	99,90	2.038,12
38	1	0,08	99,92	1.657,01	0,05	99,96	1.657,01
39	1	0,08	100,00	1.302,86	0,04	100,00	1.302,86
40	0	0,00	100,00	0,00	0,00	100,00	0,00
41	0	0,00	100,00	0,00	0,00	100,00	0,00
42	0	0,00	100,00	0,00	0,00	100,00	0,00
43	0	0,00	100,00	0,00	0,00	100,00	0,00
44	0	0,00	100,00	0,00	0,00	100,00	0,00
45	0	0,00	100,00	0,00	0,00	100,00	0,00
46	0	0,00	100,00	0,00	0,00	100,00	0,00
47	0	0,00	100,00	0,00	0,00	100,00	0,00
48	0	0,00	100,00	0,00	0,00	100,00	0,00
49	0	0,00	100,00	0,00	0,00	100,00	0,00
50	0	0,00	100,00	0,00	0,00	100,00	0,00
TOTAL	1.220		100,00	3.060.275,58		100,00	2.508,42

PRAZO MÉDIO PARA APOSENTAR: 18,63 anos

DISTRIBUIÇÃO DOS PARTICIPANTES POR ANOS PARA APOSENTAR MULHER

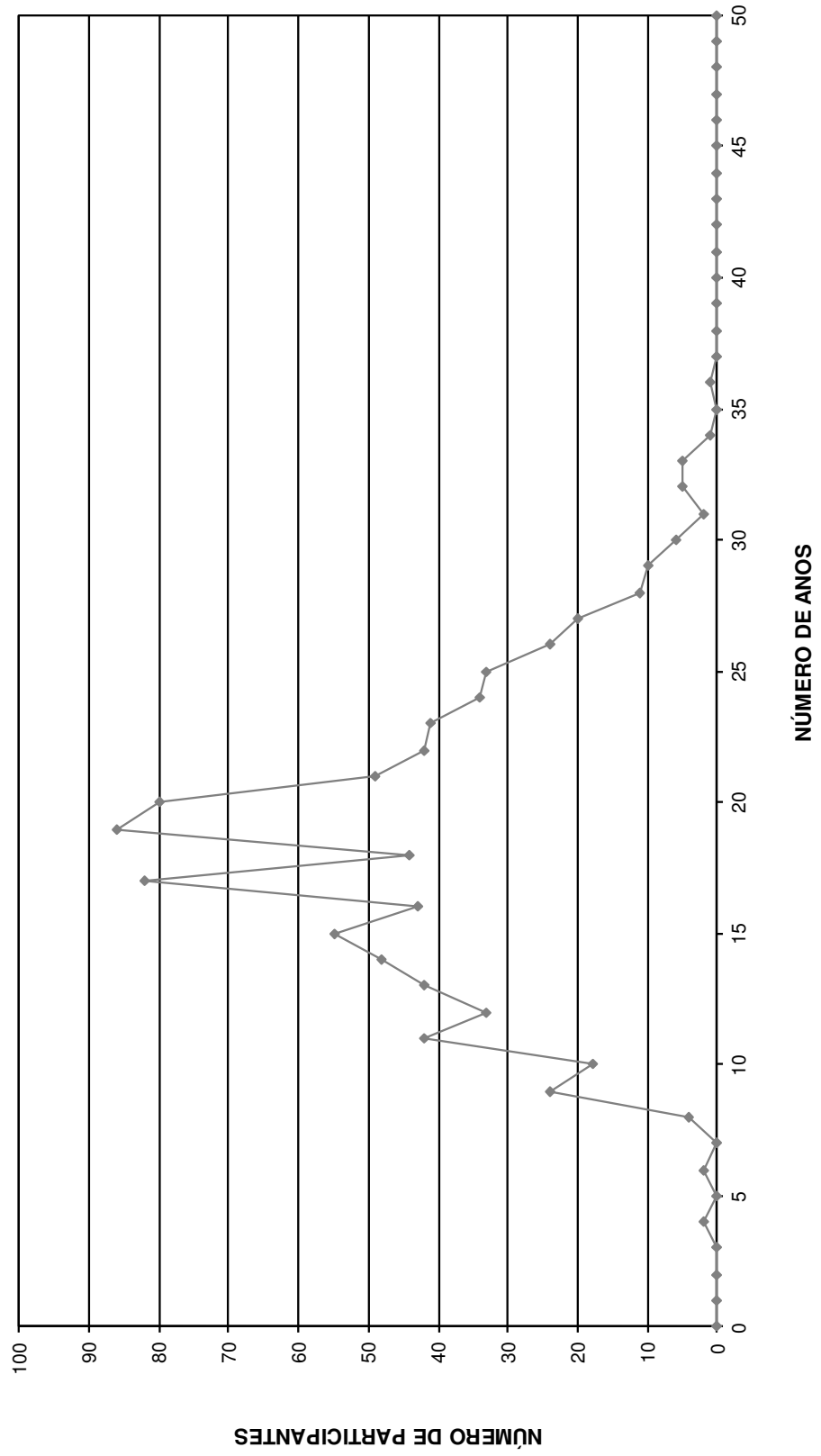

DISTRIBUIÇÃO DOS SERVIDORES POR IDADE E REMUNERAÇÃO
Fundo de Seguridade Social e Benefícios dos Funcionários Públicos de Várzea Paulista - Plano
Previdenciário

(Homens e Mulheres)

Idade	Servidores			Vencimentos			
	Número	%	% Acumulado	Na Faixa	%	% Acumulado	Médio
14	0	0,00	0,00	0,00	0,00	0,00	0,00
15	0	0,00	0,00	0,00	0,00	0,00	0,00
16	0	0,00	0,00	0,00	0,00	0,00	0,00
17	0	0,00	0,00	0,00	0,00	0,00	0,00
18	0	0,00	0,00	0,00	0,00	0,00	0,00
19	1	0,08	0,08	1.242,76	0,04	0,04	1.242,76
20	0	0,00	0,08	0,00	0,00	0,04	0,00
21	2	0,16	0,25	2.545,62	0,08	0,12	1.272,81
22	6	0,49	0,74	8.666,17	0,28	0,41	1.444,36
23	7	0,57	1,31	13.120,29	0,43	0,84	1.874,33
24	5	0,41	1,72	11.094,40	0,36	1,20	2.218,88
25	9	0,74	2,46	18.957,03	0,62	1,82	2.106,34
26	15	1,23	3,69	28.604,57	0,93	2,75	1.906,97
27	23	1,89	5,57	53.000,14	1,73	4,48	2.304,35
28	30	2,46	8,03	65.871,08	2,15	6,64	2.195,70
29	34	2,79	10,82	87.688,69	2,87	9,50	2.579,08
30	54	4,43	15,25	125.389,79	4,10	13,60	2.322,03
31	43	3,52	18,77	102.169,62	3,34	16,94	2.376,04
32	47	3,85	22,62	132.328,20	4,32	21,26	2.815,49
33	39	3,20	25,82	98.023,04	3,20	24,47	2.513,41
34	52	4,26	30,08	142.819,55	4,67	29,13	2.746,53
35	43	3,52	33,61	113.369,41	3,70	32,84	2.636,50
36	48	3,93	37,54	143.205,16	4,68	37,52	2.983,44
37	52	4,26	41,80	147.542,47	4,82	42,34	2.837,36
38	50	4,10	45,90	130.559,00	4,27	46,60	2.611,18
39	43	3,52	49,43	112.638,09	3,68	50,28	2.619,49
40	50	4,10	53,52	128.320,67	4,19	54,48	2.566,41
41	45	3,69	57,21	136.018,96	4,44	58,92	3.022,64
42	36	2,95	60,16	93.289,68	3,05	61,97	2.591,38
43	34	2,79	62,95	102.815,78	3,36	65,33	3.023,99
44	29	2,38	65,33	90.518,43	2,96	68,29	3.121,33
45	32	2,62	67,95	75.544,09	2,47	70,76	2.360,75
46	32	2,62	70,57	83.039,66	2,71	73,47	2.594,99
47	28	2,30	72,87	70.103,69	2,29	75,76	2.503,70
48	25	2,05	74,92	55.369,89	1,81	77,57	2.214,80
49	31	2,54	77,46	68.719,12	2,25	79,82	2.216,75
50	28	2,30	79,75	70.451,69	2,30	82,12	2.516,13
51	35	2,87	82,62	74.954,58	2,45	84,57	2.141,56
52	19	1,56	84,18	47.212,67	1,54	86,11	2.484,88
53	36	2,95	87,13	79.628,98	2,60	88,71	2.211,92
54	32	2,62	89,75	69.885,84	2,28	91,00	2.183,93
55	23	1,89	91,64	48.455,33	1,58	92,58	2.106,75
56	14	1,15	92,79	31.383,96	1,03	93,60	2.241,71
57	18	1,48	94,26	34.155,59	1,12	94,72	1.897,53
58	11	0,90	95,16	25.800,02	0,84	95,56	2.345,46
59	15	1,23	96,39	33.491,13	1,09	96,66	2.232,74
60	10	0,82	97,21	19.650,47	0,64	97,30	1.965,05
61	7	0,57	97,79	15.656,66	0,51	97,81	2.236,67
62	10	0,82	98,61	22.877,65	0,75	98,56	2.287,77
63	1	0,08	98,69	1.429,26	0,05	98,61	1.429,26
64	9	0,74	99,43	20.704,73	0,68	99,28	2.300,53
65	2	0,16	99,59	4.045,96	0,13	99,41	2.022,98
66	4	0,33	99,92	15.258,54	0,50	99,91	3.814,64
67	0	0,00	99,92	0,00	0,00	99,91	0,00
68	1	0,08	100,00	2.657,47	0,09	100,00	2.657,47
69	0	0,00	100,00	0,00	0,00	100,00	0,00
70	0	0,00	100,00	0,00	0,00	100,00	0,00
>70	0	0,00	100,00	0,00	0,00	100,00	0,00
TOTAL	1.220		100,00	3.060.275,58		100,00	2.508,42

IDADE MÉDIA: 41,42 anos

TAXA ANUAL DE SOBREVIVÊNCIA: 0,9961

NÚMERO DE ÓBITOS ESPERADOS: 5

DISTRIBUIÇÃO DOS PARTICIPANTES POR IDADE
MULHER

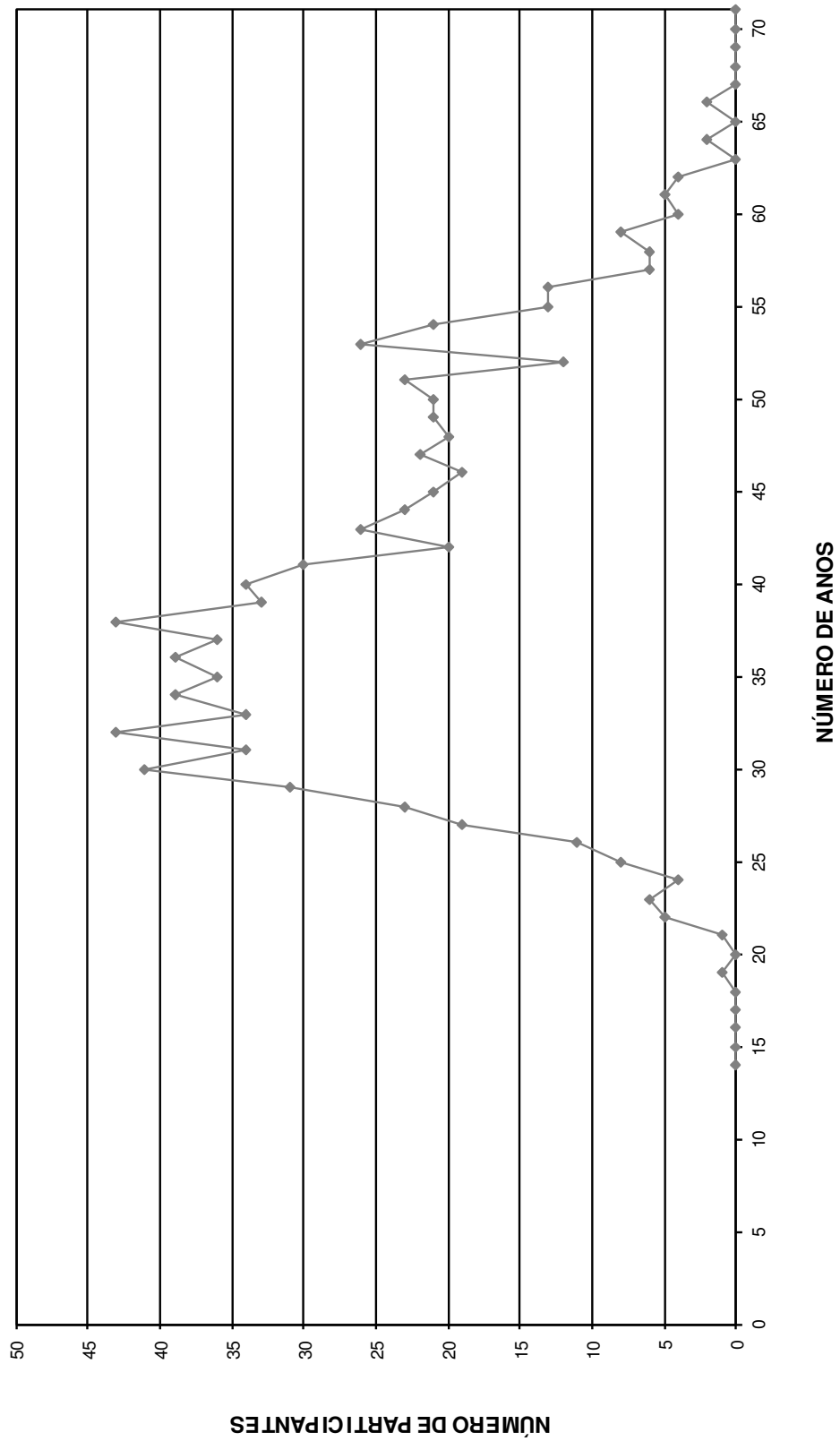

HISTOGRAMAS

Servidores Ativos

(Plano Financeiro)

DISTRIBUIÇÃO DOS PARTICIPANTES EM MULTIPLOS DE SALÁRIOS
Fundo de Seguridade Social e Benefícios dos Funcionários Públicos de Várzea Paulista - Plano Financeiro

(Homens e Mulheres)

Faixa em Múltiplos Salários	Número de Partic.	Relação a Quantidade		Relação a F.Vencto		Faixa em Múltiplos Salários	Número de Partic.	Relação a Quantidade		Relação a F.Vencto	
		% Partic.	% Acum.	% Partic.	% Acum.			% Partic.	% Acum.	% Partic.	% Acum.
0 a 1	0	0,00	0,00	0,00	0,00	60 a 61	0	0,00	99,83	0,00	97,32
1 a 2	81	13,48	13,48	5,56	5,56	61 a 62	0	0,00	99,83	0,00	97,32
2 a 3	147	24,46	37,94	14,33	19,88	62 a 63	0	0,00	99,83	0,00	97,32
3 a 4	91	15,14	53,08	11,82	31,70	63 a 64	0	0,00	99,83	0,00	97,32
4 a 5	79	13,14	66,22	13,81	45,52	64 a 65	0	0,00	99,83	0,00	97,32
5 a 6	94	15,64	81,86	19,16	64,68	65 a 66	0	0,00	99,83	0,00	97,32
6 a 7	60	9,98	91,85	15,06	79,74	66 a 67	0	0,00	99,83	0,00	97,32
7 a 8	25	4,16	96,01	7,05	86,79	67 a 68	0	0,00	99,83	0,00	97,32
8 a 9	5	0,83	96,84	1,62	88,41	68 a 69	0	0,00	99,83	0,00	97,32
9 a 10	4	0,67	97,50	1,47	89,88	69 a 70	0	0,00	99,83	0,00	97,32
10 a 11	3	0,50	98,00	1,19	91,07	70 a 71	1	0,17	100,00	2,68	100,00
11 a 12	4	0,67	98,67	1,74	92,81	71 a 72	0	0,00	100,00	0,00	100,00
12 a 13	1	0,17	98,84	0,46	93,27	72 a 73	0	0,00	100,00	0,00	100,00
13 a 14	2	0,33	99,17	1,05	94,32	73 a 74	0	0,00	100,00	0,00	100,00
14 a 15	0	0,00	99,17	0,00	94,32	74 a 75	0	0,00	100,00	0,00	100,00
15 a 16	1	0,17	99,33	0,61	94,93	75 a 76	0	0,00	100,00	0,00	100,00
16 a 17	1	0,17	99,50	0,64	95,56	76 a 77	0	0,00	100,00	0,00	100,00
17 a 18	0	0,00	99,50	0,00	95,56	77 a 78	0	0,00	100,00	0,00	100,00
18 a 19	0	0,00	99,50	0,00	95,56	78 a 79	0	0,00	100,00	0,00	100,00
19 a 20	0	0,00	99,50	0,00	95,56	79 a 80	0	0,00	100,00	0,00	100,00
20 a 21	0	0,00	99,50	0,00	95,56	80 a 81	0	0,00	100,00	0,00	100,00
21 a 22	0	0,00	99,50	0,00	95,56	81 a 82	0	0,00	100,00	0,00	100,00
22 a 23	1	0,17	99,67	0,87	96,44	82 a 83	0	0,00	100,00	0,00	100,00
23 a 24	1	0,17	99,83	0,89	97,32	83 a 84	0	0,00	100,00	0,00	100,00
24 a 25	0	0,00	99,83	0,00	97,32	84 a 85	0	0,00	100,00	0,00	100,00
25 a 26	0	0,00	99,83	0,00	97,32	85 a 86	0	0,00	100,00	0,00	100,00
26 a 27	0	0,00	99,83	0,00	97,32	86 a 87	0	0,00	100,00	0,00	100,00
27 a 28	0	0,00	99,83	0,00	97,32	87 a 88	0	0,00	100,00	0,00	100,00
28 a 29	0	0,00	99,83	0,00	97,32	88 a 89	0	0,00	100,00	0,00	100,00
29 a 30	0	0,00	99,83	0,00	97,32	89 a 90	0	0,00	100,00	0,00	100,00
30 a 31	0	0,00	99,83	0,00	97,32	90 a 91	0	0,00	100,00	0,00	100,00
31 a 32	0	0,00	99,83	0,00	97,32	91 a 92	0	0,00	100,00	0,00	100,00
32 a 33	0	0,00	99,83	0,00	97,32	92 a 93	0	0,00	100,00	0,00	100,00
33 a 34	0	0,00	99,83	0,00	97,32	93 a 94	0	0,00	100,00	0,00	100,00
34 a 35	0	0,00	99,83	0,00	97,32	94 a 95	0	0,00	100,00	0,00	100,00
35 a 36	0	0,00	99,83	0,00	97,32	95 a 96	0	0,00	100,00	0,00	100,00
36 a 37	0	0,00	99,83	0,00	97,32	96 a 97	0	0,00	100,00	0,00	100,00
37 a 38	0	0,00	99,83	0,00	97,32	97 a 98	0	0,00	100,00	0,00	100,00
38 a 39	0	0,00	99,83	0,00	97,32	98 a 99	0	0,00	100,00	0,00	100,00
39 a 40	0	0,00	99,83	0,00	97,32	99 a 100	0	0,00	100,00	0,00	100,00
40 a 41	0	0,00	99,83	0,00	97,32	100 a 101	0	0,00	100,00	0,00	100,00
41 a 42	0	0,00	99,83	0,00	97,32	101 a 102	0	0,00	100,00	0,00	100,00
42 a 43	0	0,00	99,83	0,00	97,32	102 a 103	0	0,00	100,00	0,00	100,00
43 a 44	0	0,00	99,83	0,00	97,32	103 a 104	0	0,00	100,00	0,00	100,00
44 a 45	0	0,00	99,83	0,00	97,32	104 a 105	0	0,00	100,00	0,00	100,00
45 a 46	0	0,00	99,83	0,00	97,32	105 a 106	0	0,00	100,00	0,00	100,00
46 a 47	0	0,00	99,83	0,00	97,32	106 a 107	0	0,00	100,00	0,00	100,00
47 a 48	0	0,00	99,83	0,00	97,32	107 a 108	0	0,00	100,00	0,00	100,00
48 a 49	0	0,00	99,83	0,00	97,32	108 a 109	0	0,00	100,00	0,00	100,00
49 a 50	0	0,00	99,83	0,00	97,32	109 a 110	0	0,00	100,00	0,00	100,00
50 a 51	0	0,00	99,83	0,00	97,32	110 a 111	0	0,00	100,00	0,00	100,00
51 a 52	0	0,00	99,83	0,00	97,32	111 a 112	0	0,00	100,00	0,00	100,00
52 a 53	0	0,00	99,83	0,00	97,32	112 a 113	0	0,00	100,00	0,00	100,00
53 a 54	0	0,00	99,83	0,00	97,32	113 a 114	0	0,00	100,00	0,00	100,00
54 a 55	0	0,00	99,83	0,00	97,32	114 a 115	0	0,00	100,00	0,00	100,00
55 a 56	0	0,00	99,83	0,00	97,32	115 a 116	0	0,00	100,00	0,00	100,00
56 a 57	0	0,00	99,83	0,00	97,32	116 a 117	0	0,00	100,00	0,00	100,00
57 a 58	0	0,00	99,83	0,00	97,32	117 a 118	0	0,00	100,00	0,00	100,00
58 a 59	0	0,00	99,83	0,00	97,32	118 a 119	0	0,00	100,00	0,00	100,00
59 a 60	0	0,00	99,83	0,00	97,32	119 a 120	0	0,00	100,00	0,00	100,00
						+ de 120	0	0,00	100,00	0,00	100,00

Total dos Vencimentos dos Servidores Ativos:

R\$ 2.064.100,56

Vencimento Médio: R\$ 3.434,44

DISTRIBUIÇÃO DOS PARTICIPANTES EM MÚLTIPLOS DE SALÁRIOS

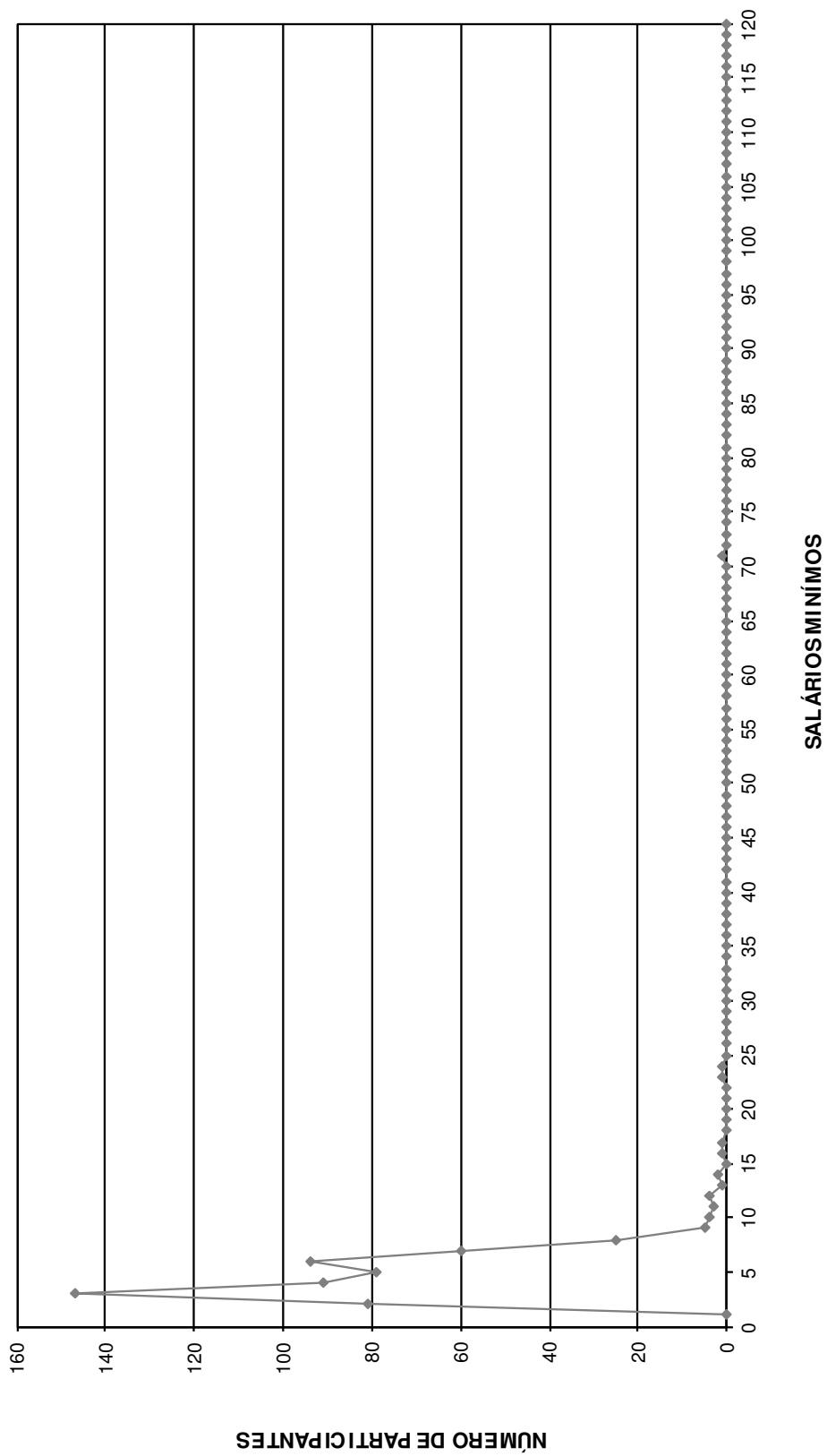

DISTRIBUIÇÃO DOS SERVIDORES POR TEMPO DE PREFEITURA E REMUNERAÇÃO
Fundo de Seguridade Social e Benefícios dos Funcionários Públicos de Várzea Paulista - Plano Financeiro

(Homens e Mulheres)

Tempo Pref. em Anos	Servidores			Vencimentos			
	Número	%	% Acumulado	Na Faixa	%	% Acumulado	Médio
0	0	0,00	0,00	0,00	0,00	0,00	0,00
1	0	0,00	0,00	0,00	0,00	0,00	0,00
2	0	0,00	0,00	0,00	0,00	0,00	0,00
3	0	0,00	0,00	0,00	0,00	0,00	0,00
4	0	0,00	0,00	0,00	0,00	0,00	0,00
5	0	0,00	0,00	0,00	0,00	0,00	0,00
6	0	0,00	0,00	0,00	0,00	0,00	0,00
7	0	0,00	0,00	0,00	0,00	0,00	0,00
8	0	0,00	0,00	0,00	0,00	0,00	0,00
9	0	0,00	0,00	0,00	0,00	0,00	0,00
10	0	0,00	0,00	0,00	0,00	0,00	0,00
11	0	0,00	0,00	0,00	0,00	0,00	0,00
12	3	0,50	0,50	6.003,73	0,29	0,29	2.001,24
13	117	19,47	19,97	393.798,13	19,08	19,37	3.365,80
14	48	7,99	27,95	127.620,95	6,18	25,55	2.658,77
15	53	8,82	36,77	167.745,46	8,13	33,68	3.165,01
16	28	4,66	41,43	75.499,89	3,66	37,34	2.696,42
17	29	4,83	46,26	106.211,18	5,15	42,48	3.662,45
18	21	3,49	49,75	44.759,71	2,17	44,65	2.131,41
19	55	9,15	58,90	170.283,80	8,25	52,90	3.096,07
20	73	12,15	71,05	242.607,77	11,75	64,65	3.323,39
21	60	9,98	81,03	304.798,50	14,77	79,42	5.079,98
22	32	5,32	86,36	80.180,18	3,88	83,31	2.505,63
23	77	12,81	99,17	240.167,08	11,64	94,94	3.119,05
24	0	0,00	99,17	0,00	0,00	94,94	0,00
25	0	0,00	99,17	0,00	0,00	94,94	0,00
26	2	0,33	99,50	23.463,06	1,14	96,08	11.731,53
27	0	0,00	99,50	0,00	0,00	96,08	0,00
28	0	0,00	99,50	0,00	0,00	96,08	0,00
29	0	0,00	99,50	0,00	0,00	96,08	0,00
30	0	0,00	99,50	0,00	0,00	96,08	0,00
31	0	0,00	99,50	0,00	0,00	96,08	0,00
32	0	0,00	99,50	0,00	0,00	96,08	0,00
33	0	0,00	99,50	0,00	0,00	96,08	0,00
34	0	0,00	99,50	0,00	0,00	96,08	0,00
35	0	0,00	99,50	0,00	0,00	96,08	0,00
36	3	0,50	100,00	80.961,12	3,92	100,00	26.987,04
37	0	0,00	100,00	0,00	0,00	100,00	0,00
38	0	0,00	100,00	0,00	0,00	100,00	0,00
39	0	0,00	100,00	0,00	0,00	100,00	0,00
40	0	0,00	100,00	0,00	0,00	100,00	0,00
41	0	0,00	100,00	0,00	0,00	100,00	0,00
42	0	0,00	100,00	0,00	0,00	100,00	0,00
43	0	0,00	100,00	0,00	0,00	100,00	0,00
44	0	0,00	100,00	0,00	0,00	100,00	0,00
45	0	0,00	100,00	0,00	0,00	100,00	0,00
46	0	0,00	100,00	0,00	0,00	100,00	0,00
47	0	0,00	100,00	0,00	0,00	100,00	0,00
48	0	0,00	100,00	0,00	0,00	100,00	0,00
49	0	0,00	100,00	0,00	0,00	100,00	0,00
50	0	0,00	100,00	0,00	0,00	100,00	0,00
TOTAL	601		100,00	2.064.100,56		100,00	3.434,44

Tempo Médio de Participação na Prefeitura: 17,88 anos

DISTRIBUIÇÃO DOS SERVIDORES POR TEMPO DE PREEFEITURA

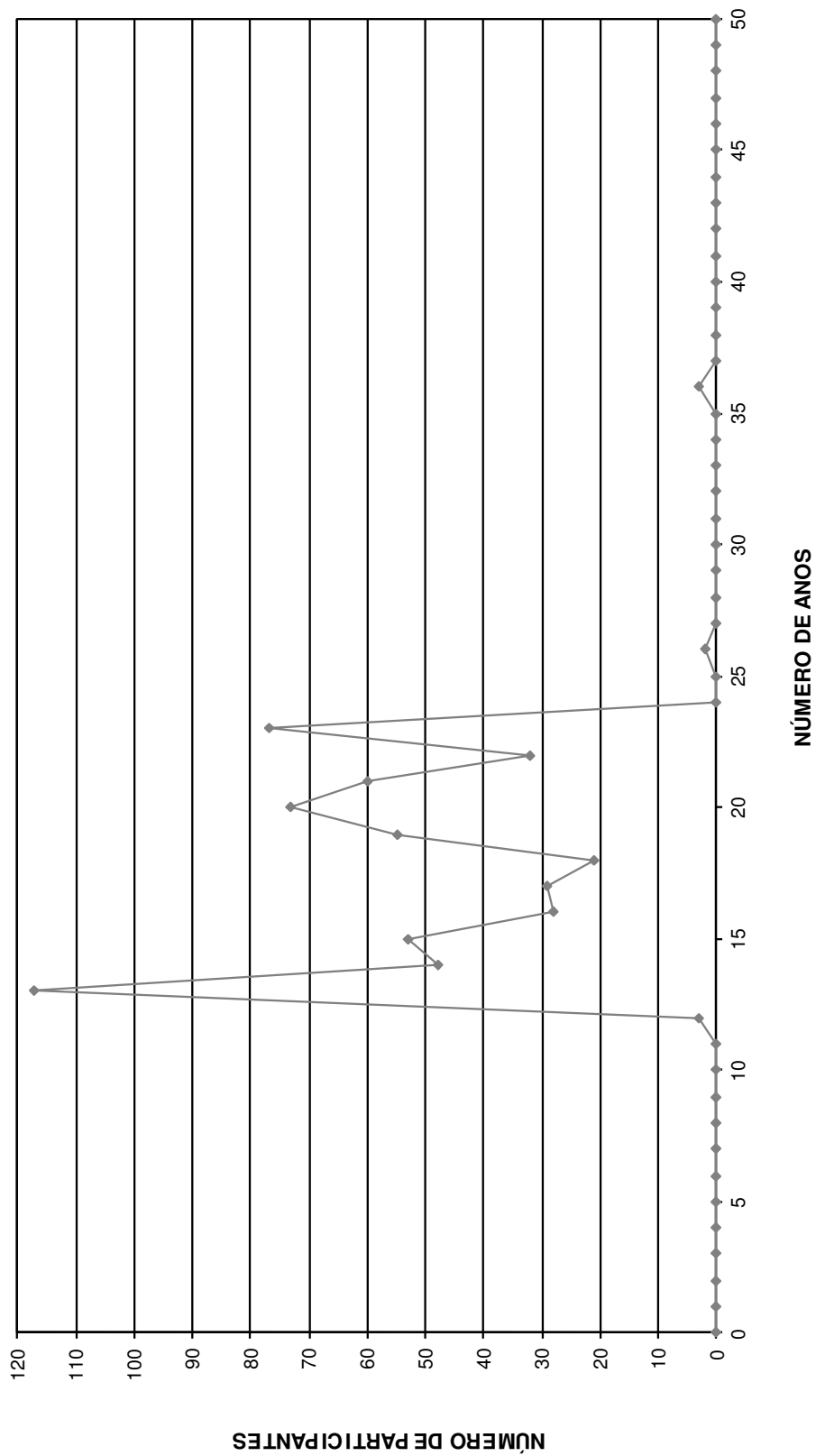

DISTRIBUIÇÃO DOS SERVIDORES POR ANOS PARA APOSENTAR E REMUNERAÇÃO
Fundo de Seguridade Social e Benefícios dos Funcionários Públicos de Várzea Paulista - Plano Financeiro

(Homens e Mulheres)

Anos para Aposentar	Servidores			Vencimentos			
	Número	%	% Acumulado	Na Faixa	%	% Acumulado	Médio
0	51	8,49	8,49	296.527,86	14,37	14,37	5.814,27
1	23	3,83	12,31	74.544,62	3,61	17,98	3.241,07
2	19	3,16	15,47	66.232,60	3,21	21,19	3.485,93
3	26	4,33	19,80	106.004,53	5,14	26,32	4.077,10
4	33	5,49	25,29	106.239,65	5,15	31,47	3.219,38
5	38	6,32	31,61	144.737,53	7,01	38,48	3.808,88
6	47	7,82	39,43	137.679,06	6,67	45,15	2.929,34
7	54	8,99	48,42	194.691,81	9,43	54,58	3.605,40
8	35	5,82	54,24	118.086,25	5,72	60,30	3.373,89
9	32	5,32	59,57	101.103,04	4,90	65,20	3.159,47
10	34	5,66	65,22	109.999,34	5,33	70,53	3.235,27
11	38	6,32	71,55	115.733,46	5,61	76,14	3.045,62
12	28	4,66	76,21	83.075,06	4,02	80,16	2.966,97
13	13	2,16	78,37	36.457,66	1,77	81,93	2.804,44
14	31	5,16	83,53	108.165,02	5,24	87,17	3.489,19
15	17	2,83	86,36	40.425,81	1,96	89,13	2.377,99
16	25	4,16	90,52	68.198,72	3,30	92,43	2.727,95
17	13	2,16	92,68	34.985,29	1,69	94,13	2.691,18
18	10	1,66	94,34	35.008,41	1,70	95,82	3.500,84
19	7	1,16	95,51	16.220,65	0,79	96,61	2.317,24
20	7	1,16	96,67	19.763,13	0,96	97,57	2.823,30
21	5	0,83	97,50	10.784,71	0,52	98,09	2.156,94
22	5	0,83	98,34	15.509,54	0,75	98,84	3.101,91
23	4	0,67	99,00	9.680,14	0,47	99,31	2.420,04
24	2	0,33	99,33	4.629,03	0,22	99,53	2.314,52
25	1	0,17	99,50	2.263,92	0,11	99,64	2.263,92
26	2	0,33	99,83	4.473,07	0,22	99,86	2.236,54
27	1	0,17	100,00	2.880,65	0,14	100,00	2.880,65
28	0	0,00	100,00	0,00	0,00	100,00	0,00
29	0	0,00	100,00	0,00	0,00	100,00	0,00
30	0	0,00	100,00	0,00	0,00	100,00	0,00
31	0	0,00	100,00	0,00	0,00	100,00	0,00
32	0	0,00	100,00	0,00	0,00	100,00	0,00
33	0	0,00	100,00	0,00	0,00	100,00	0,00
34	0	0,00	100,00	0,00	0,00	100,00	0,00
35	0	0,00	100,00	0,00	0,00	100,00	0,00
36	0	0,00	100,00	0,00	0,00	100,00	0,00
37	0	0,00	100,00	0,00	0,00	100,00	0,00
38	0	0,00	100,00	0,00	0,00	100,00	0,00
39	0	0,00	100,00	0,00	0,00	100,00	0,00
40	0	0,00	100,00	0,00	0,00	100,00	0,00
41	0	0,00	100,00	0,00	0,00	100,00	0,00
42	0	0,00	100,00	0,00	0,00	100,00	0,00
43	0	0,00	100,00	0,00	0,00	100,00	0,00
44	0	0,00	100,00	0,00	0,00	100,00	0,00
45	0	0,00	100,00	0,00	0,00	100,00	0,00
46	0	0,00	100,00	0,00	0,00	100,00	0,00
47	0	0,00	100,00	0,00	0,00	100,00	0,00
48	0	0,00	100,00	0,00	0,00	100,00	0,00
49	0	0,00	100,00	0,00	0,00	100,00	0,00
50	0	0,00	100,00	0,00	0,00	100,00	0,00
TOTAL	601		100,00	2.064.100,56		100,00	3.434,44

PRAZO MÉDIO PARA APOSENTAR: 8,61 anos

DISTRIBUIÇÃO DOS PARTICIPANTES POR ANOS PARA APOSENTAR

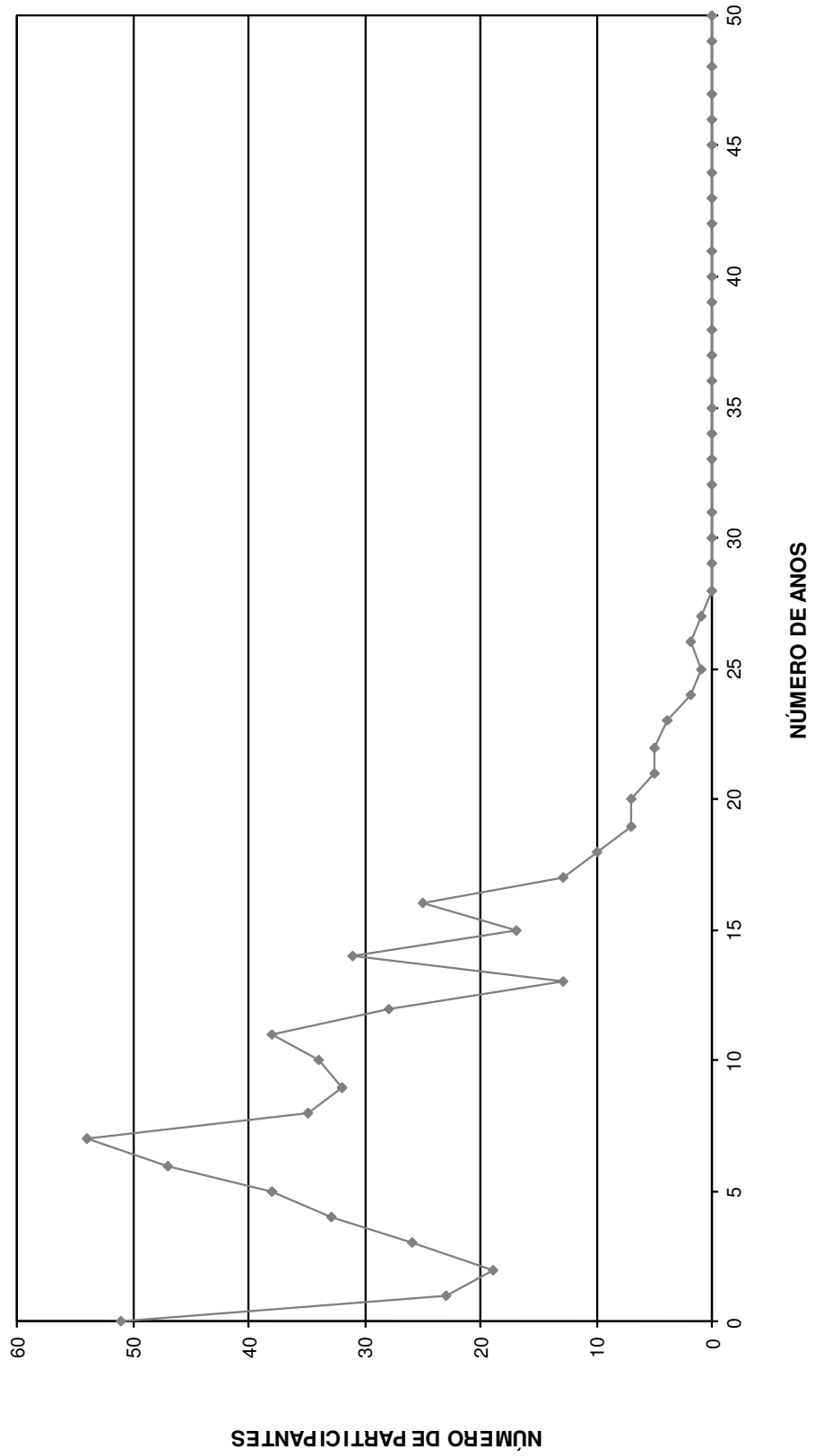

DISTRIBUIÇÃO DOS SERVIDORES POR IDADE E REMUNERAÇÃO
Fundo de Seguridade Social e Benefícios dos Funcionários Públicos de Várzea Paulista - Plano Financeiro

(Homens e Mulheres)

Idade	Servidores			Vencimentos			
	Número	%	% Acumulado	Na Faixa	%	% Acumulado	Médio
14	0	0,00	0,00	0,00	0,00	0,00	0,00
15	0	0,00	0,00	0,00	0,00	0,00	0,00
16	0	0,00	0,00	0,00	0,00	0,00	0,00
17	0	0,00	0,00	0,00	0,00	0,00	0,00
18	0	0,00	0,00	0,00	0,00	0,00	0,00
19	0	0,00	0,00	0,00	0,00	0,00	0,00
20	0	0,00	0,00	0,00	0,00	0,00	0,00
21	0	0,00	0,00	0,00	0,00	0,00	0,00
22	0	0,00	0,00	0,00	0,00	0,00	0,00
23	0	0,00	0,00	0,00	0,00	0,00	0,00
24	0	0,00	0,00	0,00	0,00	0,00	0,00
25	0	0,00	0,00	0,00	0,00	0,00	0,00
26	0	0,00	0,00	0,00	0,00	0,00	0,00
27	0	0,00	0,00	0,00	0,00	0,00	0,00
28	0	0,00	0,00	0,00	0,00	0,00	0,00
29	0	0,00	0,00	0,00	0,00	0,00	0,00
30	0	0,00	0,00	0,00	0,00	0,00	0,00
31	0	0,00	0,00	0,00	0,00	0,00	0,00
32	1	0,17	0,17	4.196,80	0,20	0,20	4.196,80
33	1	0,17	0,33	2.880,65	0,14	0,34	2.880,65
34	8	1,33	1,66	19.962,07	0,97	1,31	2.495,26
35	4	0,67	2,33	12.483,13	0,60	1,91	3.120,78
36	15	2,50	4,83	56.651,66	2,74	4,66	3.776,78
37	11	1,83	6,66	31.446,71	1,52	6,18	2.858,79
38	16	2,66	9,32	57.633,67	2,79	8,98	3.602,10
39	17	2,83	12,15	56.760,68	2,75	11,72	3.338,86
40	14	2,33	14,48	43.114,04	2,09	13,81	3.079,57
41	18	3,00	17,47	52.772,39	2,56	16,37	2.931,80
42	23	3,83	21,30	80.987,74	3,92	20,29	3.521,21
43	32	5,32	26,62	115.674,21	5,60	25,90	3.614,82
44	20	3,33	29,95	65.619,44	3,18	29,08	3.280,97
45	26	4,33	34,28	92.568,62	4,48	33,56	3.560,33
46	26	4,33	38,60	86.308,46	4,18	37,74	3.319,56
47	32	5,32	43,93	122.181,12	5,92	43,66	3.818,16
48	29	4,83	48,75	96.220,51	4,66	48,32	3.317,95
49	28	4,66	53,41	101.353,08	4,91	53,23	3.619,75
50	27	4,49	57,90	96.309,76	4,67	57,90	3.567,03
51	30	4,99	62,90	107.992,21	5,23	63,13	3.599,74
52	20	3,33	66,22	67.834,70	3,29	66,42	3.391,74
53	19	3,16	69,38	96.131,92	4,66	71,08	5.059,57
54	29	4,83	74,21	70.722,95	3,43	74,50	2.438,72
55	30	4,99	79,20	85.745,17	4,15	78,66	2.858,17
56	20	3,33	82,53	49.113,01	2,38	81,04	2.455,65
57	13	2,16	84,69	35.183,19	1,70	82,74	2.706,40
58	26	4,33	89,02	75.433,27	3,65	86,40	2.901,28
59	16	2,66	91,68	44.203,95	2,14	88,54	2.762,75
60	5	0,83	92,51	25.708,36	1,25	89,78	5.141,67
61	10	1,66	94,18	26.614,74	1,29	91,07	2.661,47
62	12	2,00	96,17	39.375,22	1,91	92,98	3.281,27
63	7	1,16	97,34	21.668,77	1,05	94,03	3.095,54
64	4	0,67	98,00	8.635,43	0,42	94,45	2.158,86
65	5	0,83	98,84	28.060,33	1,36	95,81	5.612,07
66	3	0,50	99,33	9.774,02	0,47	96,28	3.258,01
67	2	0,33	99,67	73.567,66	3,56	99,84	36.783,83
68	1	0,17	99,83	1.763,83	0,09	99,93	1.763,83
69	1	0,17	100,00	1.447,09	0,07	100,00	1.447,09
70	0	0,00	100,00	0,00	0,00	100,00	0,00
>70	0	0,00	100,00	0,00	0,00	100,00	0,00
TOTAL	601		100,00	2.064.100,56		100,00	3.434,44

IDADE MÉDIA: 49,45 anos
TAXA ANUAL DE SOBREVIVÊNCIA: 0,9940
NÚMERO DE ÓBITOS ESPERADOS: 4

DISTRIBUIÇÃO DOS PARTICIPANTES POR IDADE

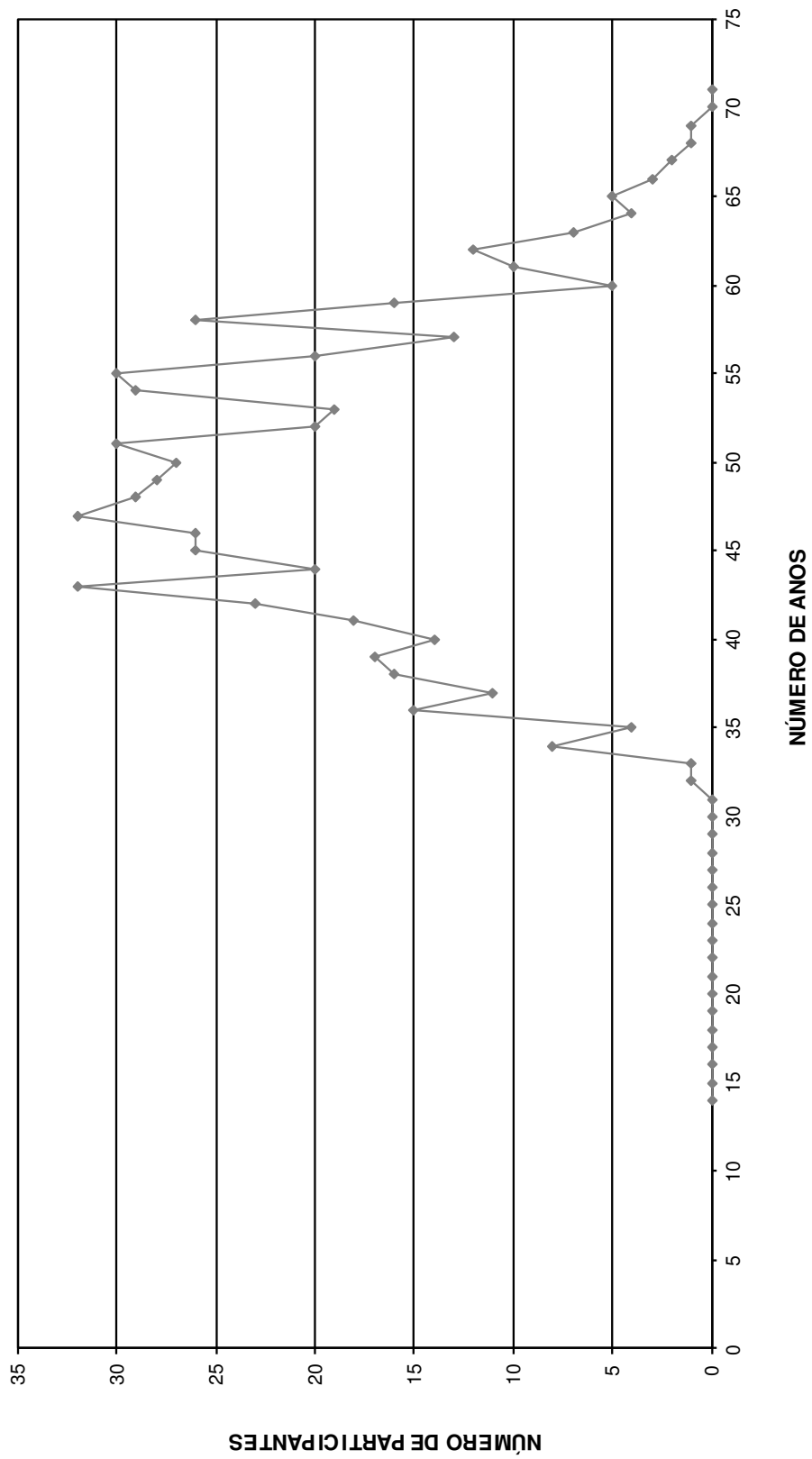

HISTOGRAMAS

Aposentados (Plano Previdenciário)

Distribuição dos Aposentados por Idade

Fundo de Seguridade Social e Benefícios dos Funcionários Públicos de Várzea Paulista - Plano Previdenciário

(Homens e Mulheres)			(Homens)			(Mulheres)		
Idade	Nº de Aposentados	Total dos Proventos	Idade	Nº de Aposentados	Total dos Proventos	Idade	Nº de Aposentadas	Total dos Proventos
<39	1	1.155,31	<39	0	-	<39	1	1.155,31
40	0	0,00	40	0	-	40	0	-
41	1	1.155,31	41	1	1.155,31	41	0	-
42	1	1.222,94	42	0	-	42	1	1.222,94
43	0	0,00	43	0	-	43	0	-
44	0	0,00	44	0	-	44	0	-
45	1	1.379,21	45	1	1.379,21	45	0	-
46	0	0,00	46	0	-	46	0	-
47	0	0,00	47	0	-	47	0	-
48	0	0,00	48	0	-	48	0	-
49	1	2.947,74	49	0	-	49	1	2.947,74
50	2	4.630,02	50	1	3.573,64	50	1	1.056,38
51	0	0,00	51	0	-	51	0	-
52	0	0,00	52	0	-	52	0	-
53	1	3.472,81	53	0	-	53	1	3.472,81
54	0	0,00	54	0	-	54	0	-
55	0	0,00	55	0	-	55	0	-
56	2	2.496,14	56	0	-	56	2	2.496,14
57	1	1.335,74	57	0	-	57	1	1.335,74
58	0	0,00	58	0	-	58	0	-
59	0	0,00	59	0	-	59	0	-
60	2	2.263,95	60	1	1.031,55	60	1	1.232,40
61	3	5.045,55	61	2	2.846,78	61	1	2.198,77
62	2	3.917,19	62	0	-	62	2	3.917,19
63	2	3.114,50	63	1	1.056,38	63	1	2.058,12
64	0	0,00	64	0	-	64	0	-
65	2	4.553,20	65	0	-	65	2	4.553,20
66	0	0,00	66	0	-	66	0	-
67	0	0,00	67	0	-	67	0	-
68	0	0,00	68	0	-	68	0	-
69	0	0,00	69	0	-	69	0	-
70	2	5.578,24	70	2	5.578,24	70	0	-
71	1	1.056,38	71	1	1.056,38	71	0	-
72	3	3.169,14	72	2	2.112,76	72	1	1.056,38
73	0	0,00	73	0	-	73	0	-
74	1	1.056,38	74	1	1.056,38	74	0	-
75	0	0,00	75	0	-	75	0	-
76	0	0,00	76	0	-	76	0	-
77	0	0,00	77	0	-	77	0	-
78	0	0,00	78	0	-	78	0	-
79	0	0,00	79	0	-	79	0	-
80	0	0,00	80	0	-	80	0	-
81	0	0,00	81	0	-	81	0	-
82	0	0,00	82	0	-	82	0	-
83	0	0,00	83	0	-	83	0	-
84	0	0,00	84	0	-	84	0	-
85	0	0,00	85	0	-	85	0	-
86	0	0,00	86	0	-	86	0	-
87	0	0,00	87	0	-	87	0	-
88	0	0,00	88	0	-	88	0	-
89	0	0,00	89	0	-	89	0	-
90	0	0,00	90	0	-	90	0	-
> 91	0	0,00	> 91	0	-	> 91	0	-
TOTAL	29	49.549,75	TOTAL	13	20.846,63	TOTAL	16	28.703,12

Idade Média = 59,28 anos

Idade Média = 62,31 anos

Idade Média = 57 anos

DISTRIBUIÇÃO DOS APOSENTADOS POR IDADE

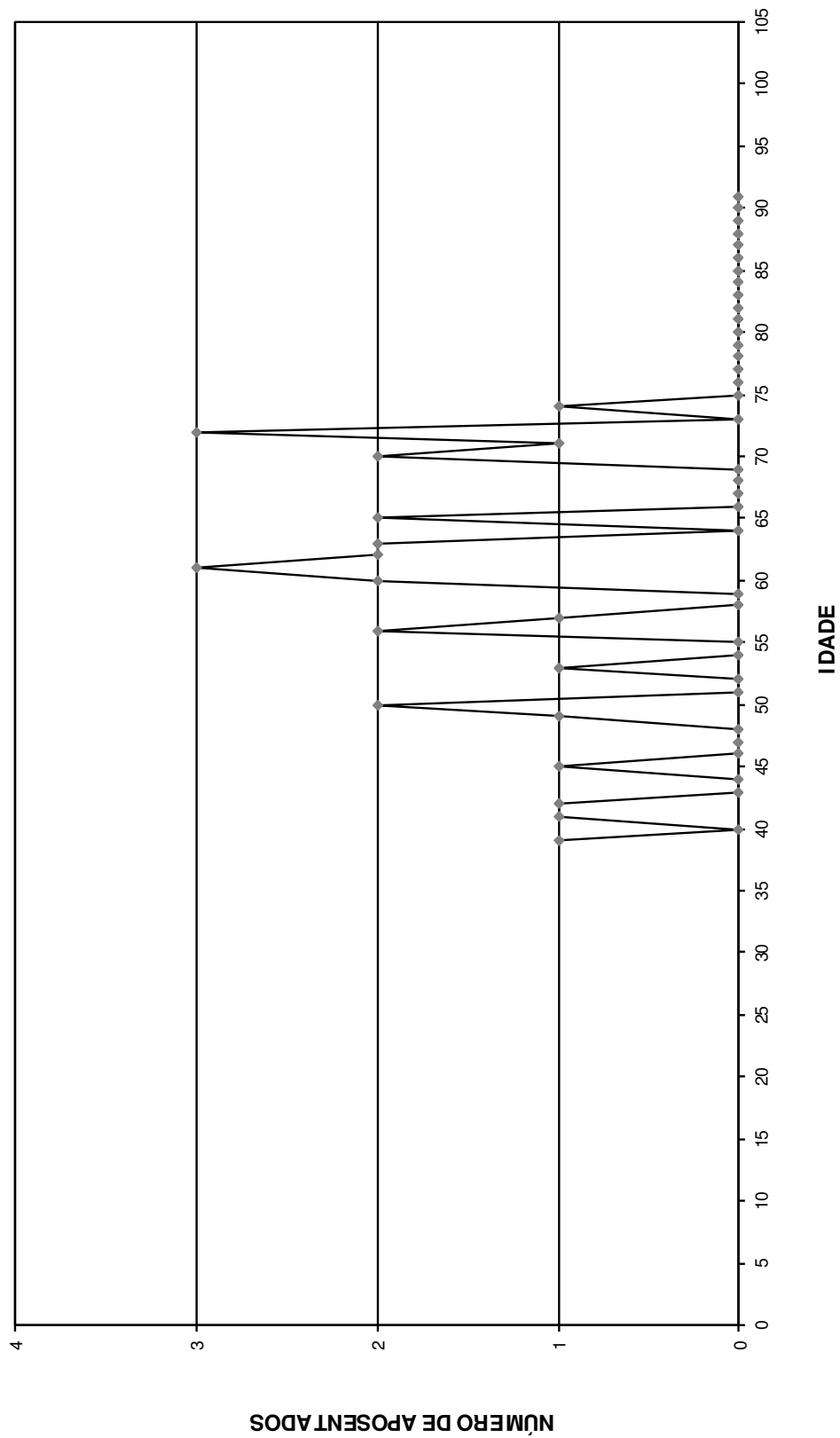

DISTRIBUIÇÃO DOS APOSENTADOS POR IDADE - HOMEM

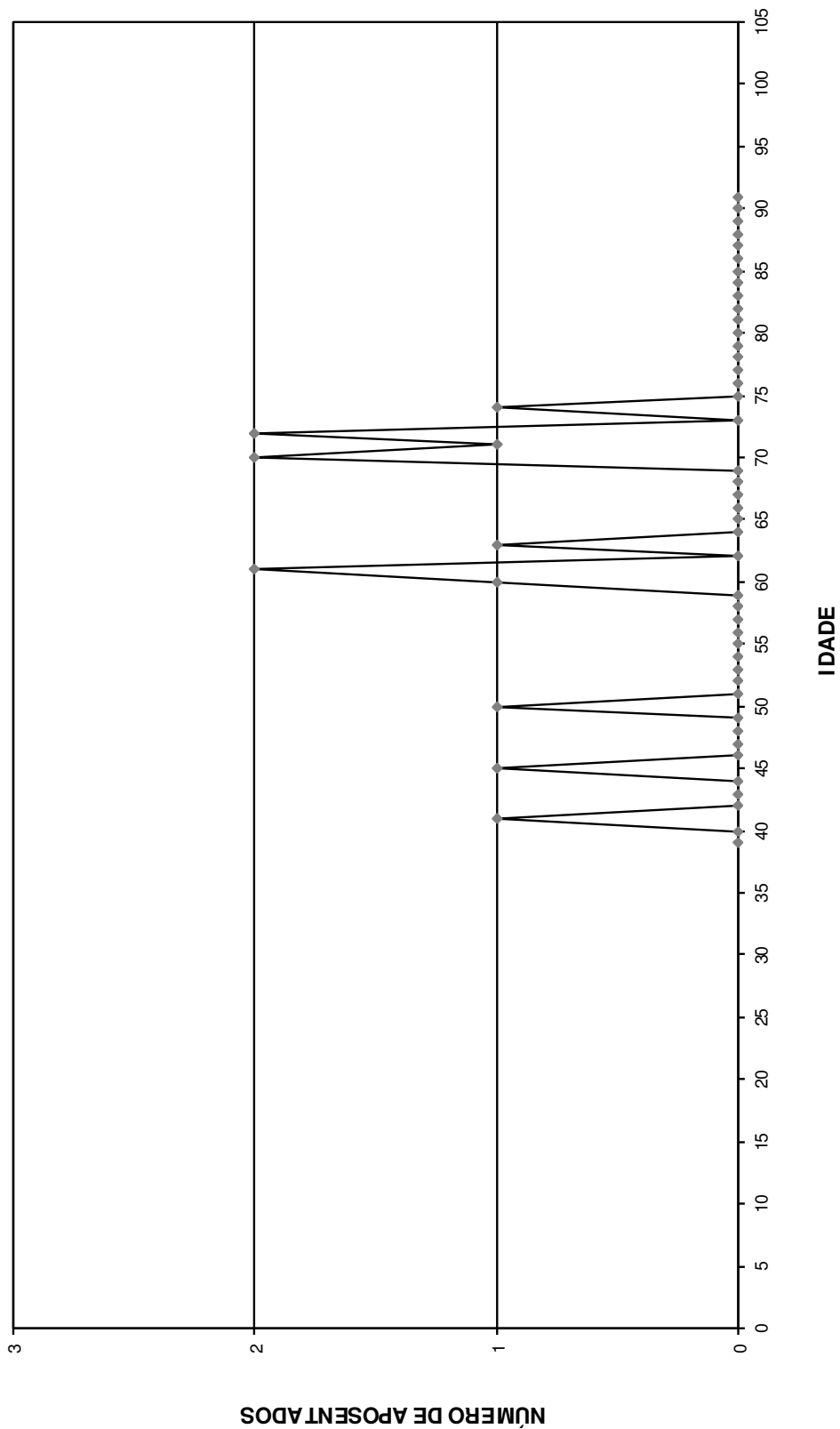

DISTRIBUIÇÃO DOS APOSENTADOS POR IDADE - MULHER

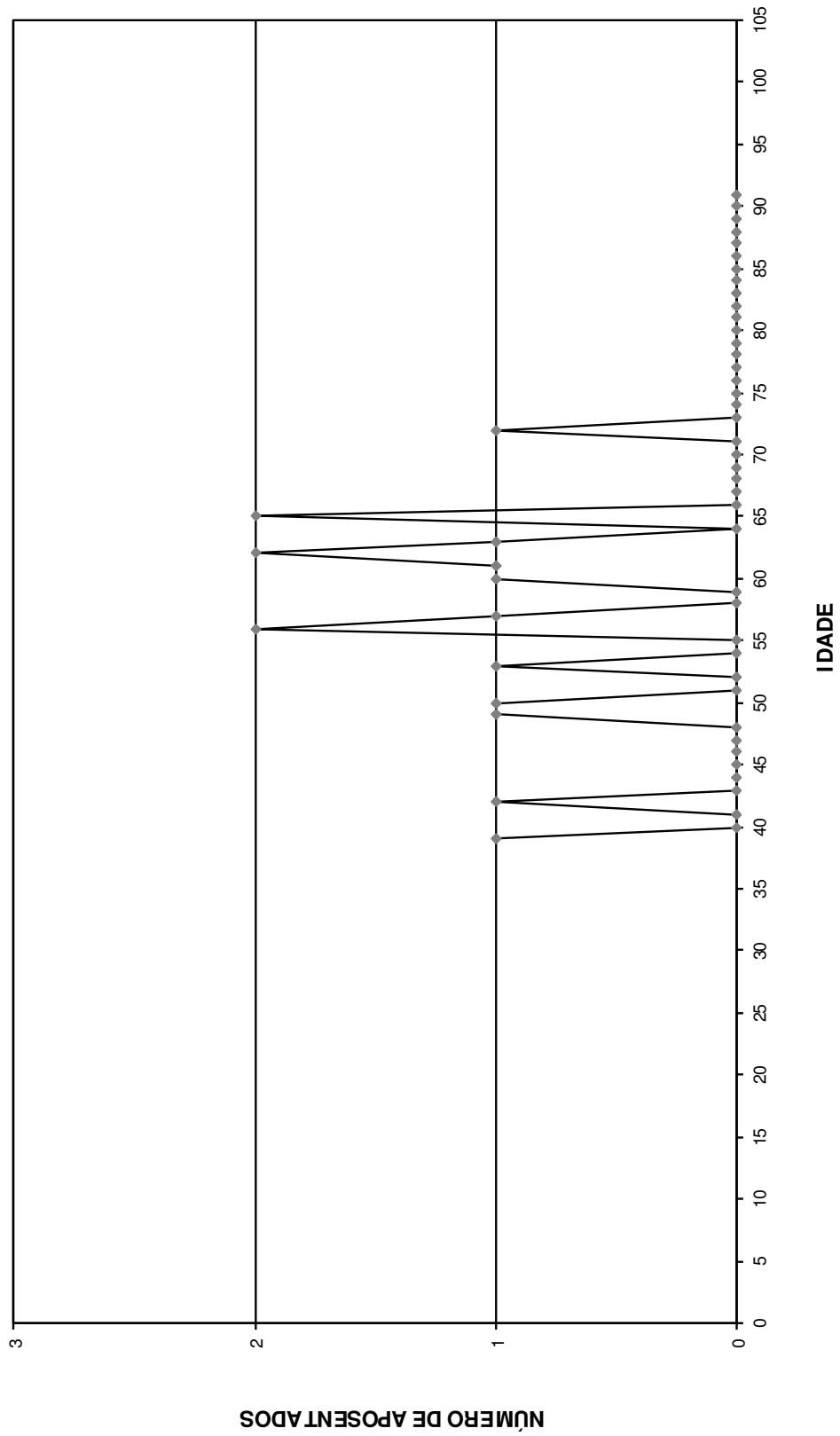

Distribuição dos Aposentados em Múltiplos de Salários

Fundo de Seguridade Social e Benefícios dos Funcionários Públicos de Várzea Paulista - Plano Previdenciário

(Homens e Mulheres)			(Homens)			(Mulheres)		
Faixa em Mult.de Sal.	Nº de Aposent.	Total de Proventos	Faixa em Mult.de Sal.	Nº de Aposent.	Total de Proventos	Faixa em Mult.de Sal.	Nº de Aposent.	Total de Proventos
0 a 1	0	0,00	0 a 1	0	0,00	0 a 1	0	0,00
1 a 2	19	22.251,76	1 a 2	10	11.640,09	1 a 2	9	10.611,67
2 a 3	5	9.768,27	2 a 3	1	1.594,19	2 a 3	4	8.174,08
3 a 4	1	2.947,74	3 a 4	0	0,00	3 a 4	1	2.947,74
4 a 5	3	10.543,27	4 a 5	1	3.573,64	4 a 5	2	6.969,63
5 a 6	1	4.038,71	5 a 6	1	4.038,71	5 a 6	0	0,00
6 a 7	0	0,00	6 a 7	0	0,00	6 a 7	0	0,00
7 a 8	0	0,00	7 a 8	0	0,00	7 a 8	0	0,00
8 a 9	0	0,00	8 a 9	0	0,00	8 a 9	0	0,00
9 a 10	0	0,00	9 a 10	0	0,00	9 a 10	0	0,00
10 a 11	0	0,00	10 a 11	0	0,00	10 a 11	0	0,00
11 a 12	0	0,00	11 a 12	0	0,00	11 a 12	0	0,00
12 a 13	0	0,00	12 a 13	0	0,00	12 a 13	0	0,00
13 a 14	0	0,00	13 a 14	0	0,00	13 a 14	0	0,00
14 a 15	0	0,00	14 a 15	0	0,00	14 a 15	0	0,00
15 a 16	0	0,00	15 a 16	0	0,00	15 a 16	0	0,00
16 a 17	0	0,00	16 a 17	0	0,00	16 a 17	0	0,00
17 a 18	0	0,00	17 a 18	0	0,00	17 a 18	0	0,00
18 a 19	0	0,00	18 a 19	0	0,00	18 a 19	0	0,00
19 a 20	0	0,00	19 a 20	0	0,00	19 a 20	0	0,00
20 a 21	0	0,00	20 a 21	0	0,00	20 a 21	0	0,00
21 a 22	0	0,00	21 a 22	0	0,00	21 a 22	0	0,00
22 a 23	0	0,00	22 a 23	0	0,00	22 a 23	0	0,00
23 a 24	0	0,00	23 a 24	0	0,00	23 a 24	0	0,00
24 a 25	0	0,00	24 a 25	0	0,00	24 a 25	0	0,00
25 a 26	0	0,00	25 a 26	0	0,00	25 a 26	0	0,00
26 a 27	0	0,00	26 a 27	0	0,00	26 a 27	0	0,00
27 a 28	0	0,00	27 a 28	0	0,00	27 a 28	0	0,00
28 a 29	0	0,00	28 a 29	0	0,00	28 a 29	0	0,00
29 a 30	0	0,00	29 a 30	0	0,00	29 a 30	0	0,00
30 a 31	0	0,00	30 a 31	0	0,00	30 a 31	0	0,00
31 a 32	0	0,00	31 a 32	0	0,00	31 a 32	0	0,00
32 a 33	0	0,00	32 a 33	0	0,00	32 a 33	0	0,00
33 a 34	0	0,00	33 a 34	0	0,00	33 a 34	0	0,00
34 a 35	0	0,00	34 a 35	0	0,00	34 a 35	0	0,00
35 a 36	0	0,00	35 a 36	0	0,00	35 a 36	0	0,00
36 a 37	0	0,00	36 a 37	0	0,00	36 a 37	0	0,00
37 a 38	0	0,00	37 a 38	0	0,00	37 a 38	0	0,00
38 a 39	0	0,00	38 a 39	0	0,00	38 a 39	0	0,00
39 a 40	0	0,00	39 a 40	0	0,00	39 a 40	0	0,00
40 a 41	0	0,00	40 a 41	0	0,00	40 a 41	0	0,00
41 a 42	0	0,00	41 a 42	0	0,00	41 a 42	0	0,00
42 a 43	0	0,00	42 a 43	0	0,00	42 a 43	0	0,00
43 a 44	0	0,00	43 a 44	0	0,00	43 a 44	0	0,00
44 a 45	0	0,00	44 a 45	0	0,00	44 a 45	0	0,00
45 a 46	0	0,00	45 a 46	0	0,00	45 a 46	0	0,00
46 a 47	0	0,00	46 a 47	0	0,00	46 a 47	0	0,00
47 a 48	0	0,00	47 a 48	0	0,00	47 a 48	0	0,00
48 a 49	0	0,00	48 a 49	0	0,00	48 a 49	0	0,00
49 a 50	0	0,00	49 a 50	0	0,00	49 a 50	0	0,00
+ de 51	0	0,00	+ de 51	0	0,00	+ de 51	0	0,00
TOTAL	29	49.549,75	TOTAL	13	20.846,63	TOTAL	16	28.703,12

Provento Médio= R\$ 1.708,61

Provento Médio= R\$ 1.603,59

Provento Médio= R\$ 1.793,95

DISTRIBUIÇÃO DOS APOSENTADOS EM MÚLTIPLOS DE SALÁRIOS

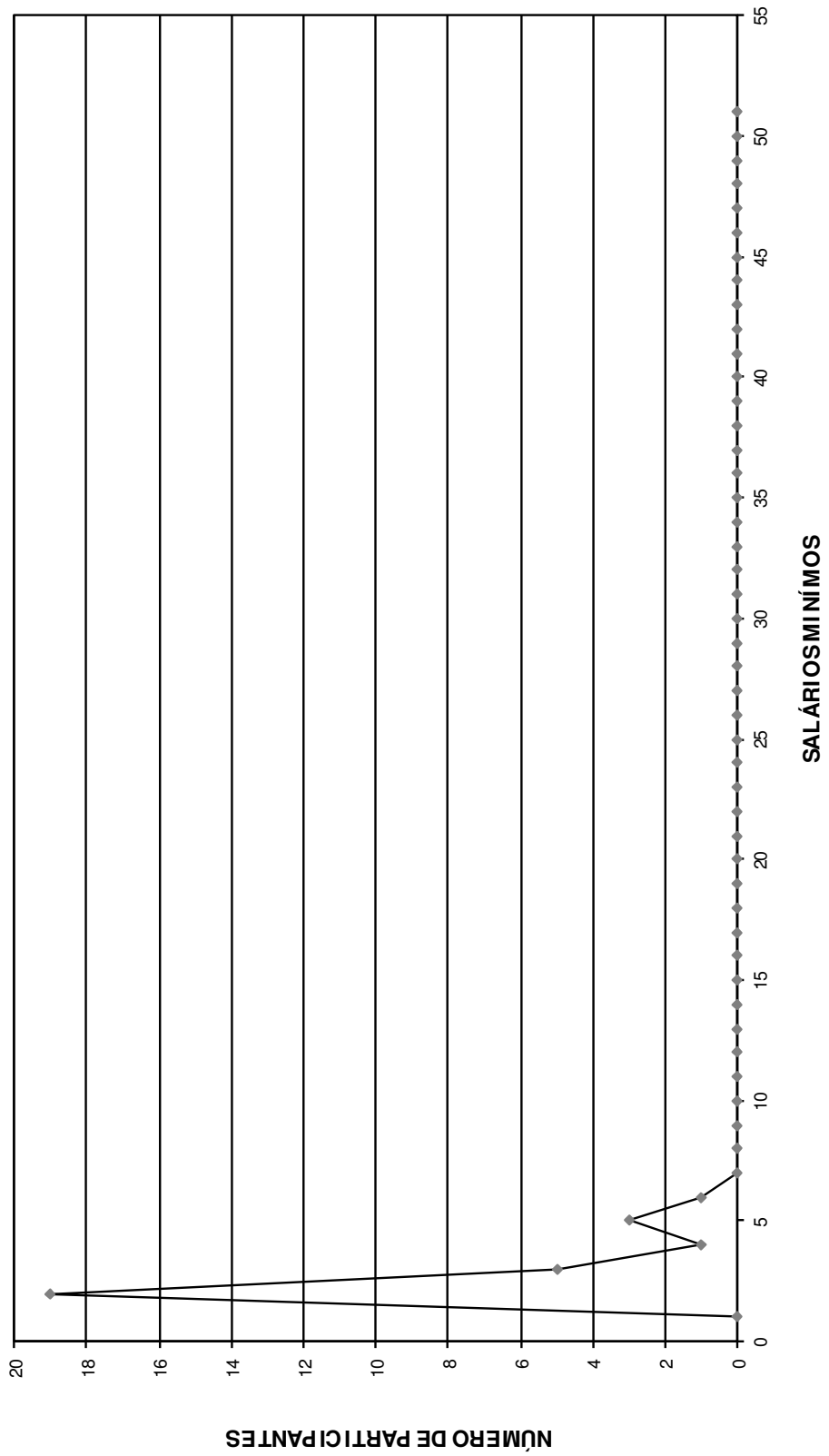

DISTRIBUIÇÃO DOS APOSENTADOS EM MÚLTIPLOS DE SALÁRIO HOMEM

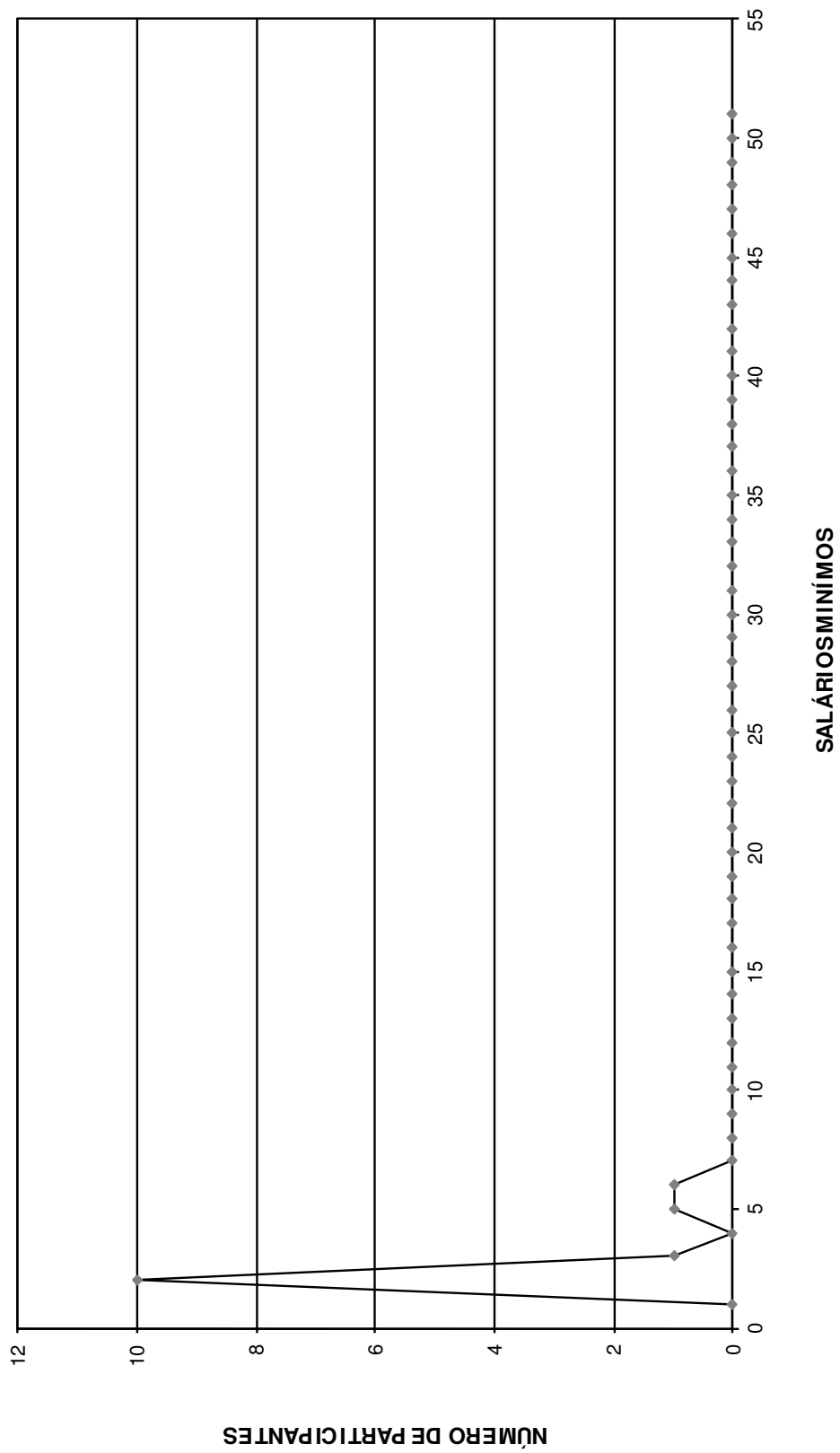

DISTRIBUIÇÃO DOS APOSENTADOS EM MÚLTIPLOS DE SALÁRIOS MULHER

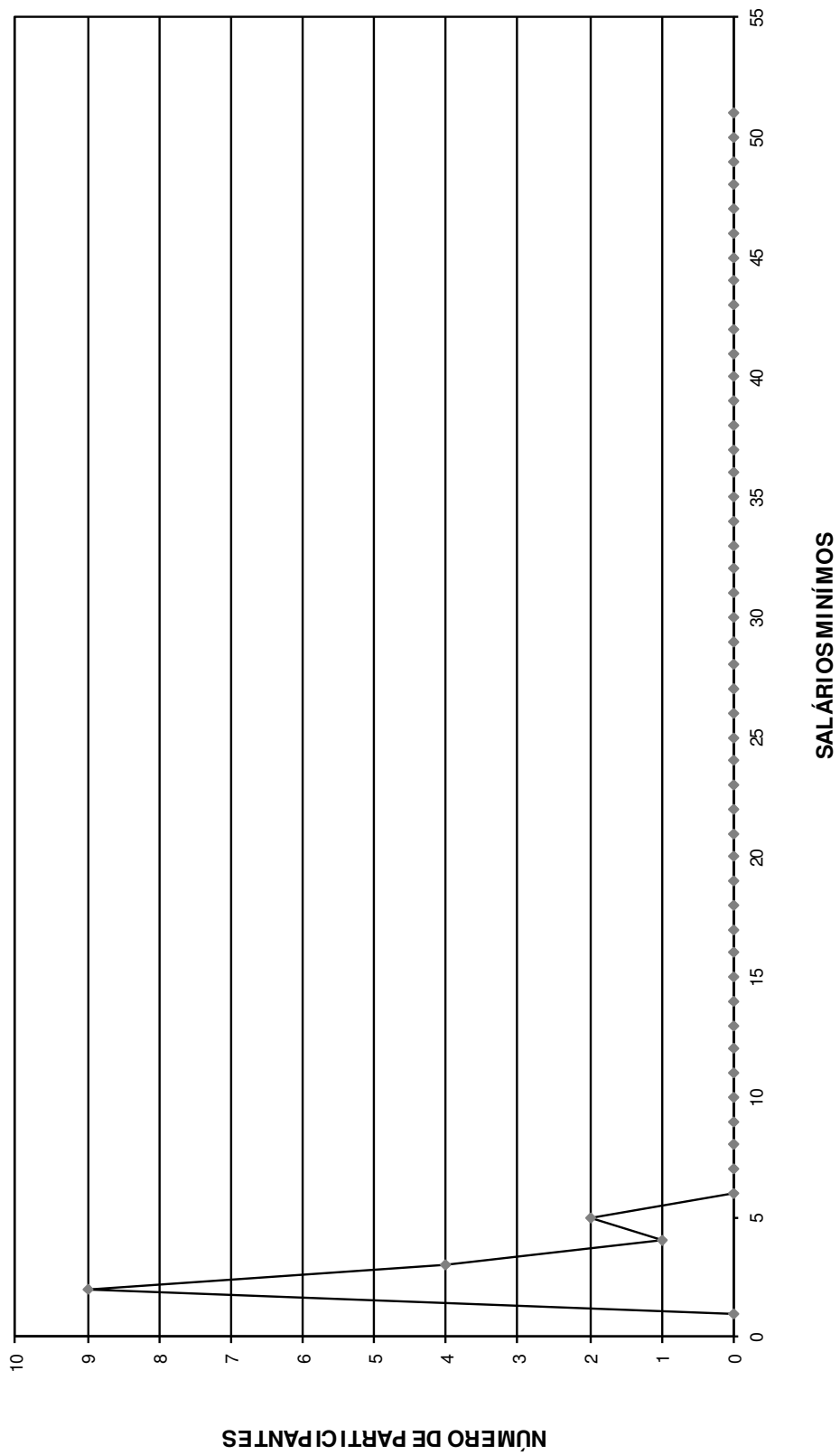

HISTOGRAMAS

Aposentados (Plano Financeiro)

Distribuição dos Aposentados por Idade

Fundo de Seguridade Social e Benefícios dos Funcionários Públicos de Várzea Paulista - Plano Financeiro

(Homens e Mulheres)			(Homens)			(Mulheres)		
Idade	Nº de Aposentados	Total dos Proventos	Idade	Nº de Aposentados	Total dos Proventos	Idade	Nº de Aposentadas	Total dos Proventos
<39	0	0,00	<39	0	-	<39	0	-
40	0	0,00	40	0	-	40	0	-
41	0	0,00	41	0	-	41	0	-
42	2	3.491,36	42	1	1.056,38	42	1	2.434,98
43	3	4.614,30	43	0	-	43	3	4.614,30
44	1	1.141,50	44	1	1.141,50	44	0	-
45	1	1.390,81	45	0	-	45	1	1.390,81
46	1	1.663,69	46	1	1.663,69	46	0	-
47	1	1.623,07	47	0	-	47	1	1.623,07
48	1	1.188,57	48	1	1.188,57	48	0	-
49	3	5.006,36	49	1	2.371,39	49	2	2.634,97
50	5	9.790,45	50	3	3.881,10	50	2	5.909,35
51	5	21.202,73	51	1	1.938,29	51	4	19.264,44
52	5	17.190,46	52	0	-	52	5	17.190,46
53	0	0,00	53	0	-	53	0	-
54	6	22.412,91	54	1	1.777,35	54	5	20.635,56
55	3	6.539,00	55	0	-	55	3	6.539,00
56	8	19.648,32	56	1	3.088,31	56	7	16.560,01
57	9	41.701,13	57	3	10.186,59	57	6	31.514,54
58	9	36.559,88	58	5	27.404,17	58	4	9.155,71
59	8	27.459,55	59	2	7.908,83	59	6	19.550,72
60	16	33.407,73	60	6	16.807,16	60	10	16.600,57
61	21	59.915,92	61	6	38.641,04	61	15	21.274,88
62	10	20.061,65	62	2	4.108,36	62	8	15.953,29
63	6	12.888,98	63	0	-	63	6	12.888,98
64	12	25.980,57	64	6	17.120,16	64	6	8.860,41
65	5	27.837,83	65	2	22.612,35	65	3	5.225,48
66	7	26.929,29	66	4	19.953,22	66	3	6.976,07
67	7	12.478,27	67	2	5.569,18	67	5	6.909,09
68	10	21.699,70	68	7	15.125,29	68	3	6.574,41
69	14	47.332,75	69	8	32.202,67	69	6	15.130,08
70	9	25.442,76	70	3	7.425,57	70	6	18.017,19
71	6	16.964,16	71	4	12.316,34	71	2	4.647,82
72	8	21.491,70	72	5	13.576,12	72	3	7.915,58
73	8	12.987,65	73	6	10.125,14	73	2	2.862,51
74	7	17.257,85	74	5	14.304,19	74	2	2.953,66
75	4	12.390,04	75	1	3.073,03	75	3	9.317,01
76	5	15.393,16	76	4	13.444,48	76	1	1.948,68
77	5	8.681,91	77	3	5.442,38	77	2	3.239,53
78	5	11.121,31	78	4	9.962,64	78	1	1.158,67
79	3	6.530,58	79	2	5.083,83	79	1	1.446,75
80	4	6.012,27	80	4	6.012,27	80	0	-
81	1	1.779,40	81	1	1.779,40	81	0	-
82	0	0,00	82	0	-	82	0	-
83	1	6.147,44	83	1	6.147,44	83	0	-
84	0	0,00	84	0	-	84	0	-
85	0	0,00	85	0	-	85	0	-
86	0	0,00	86	0	-	86	0	-
87	2	3.135,34	87	2	3.135,34	87	0	-
88	0	0,00	88	0	-	88	0	-
89	0	0,00	89	0	-	89	0	-
90	0	0,00	90	0	-	90	0	-
> 91	1	1.581,47	> 91	1	1.581,47	> 91	0	-
TOTAL	248	678.073,82	TOTAL	110	349.155,24	TOTAL	138	328.918,58

Idade Média = 64,05 anos

Idade Média = 67,27 anos

Idade Média = 61,47 anos

DISTRIBUIÇÃO DOS APOSENTADOS POR IDADE

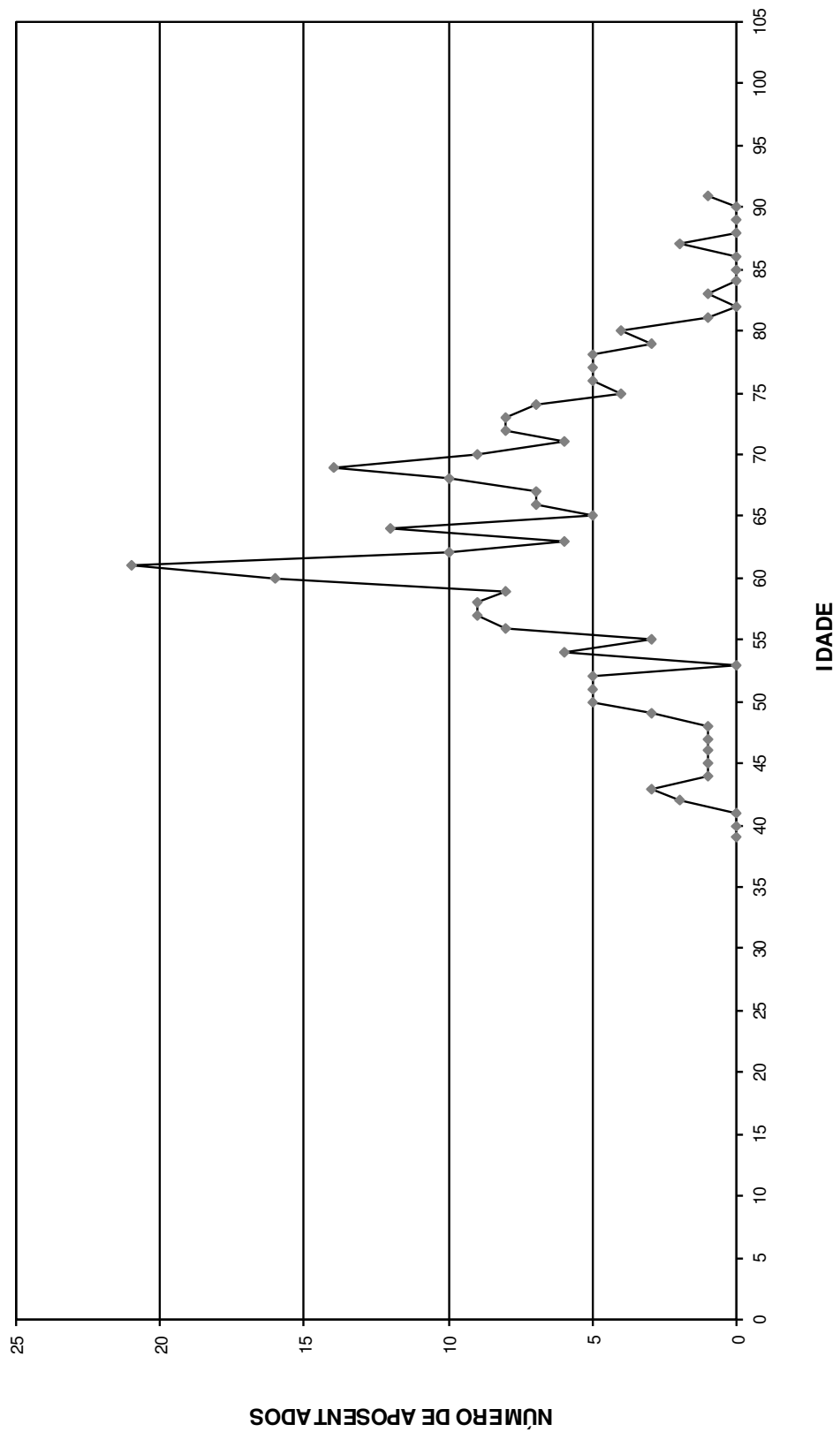

DISTRIBUIÇÃO DOS APOSENTADOS POR IDADE - HOMEM

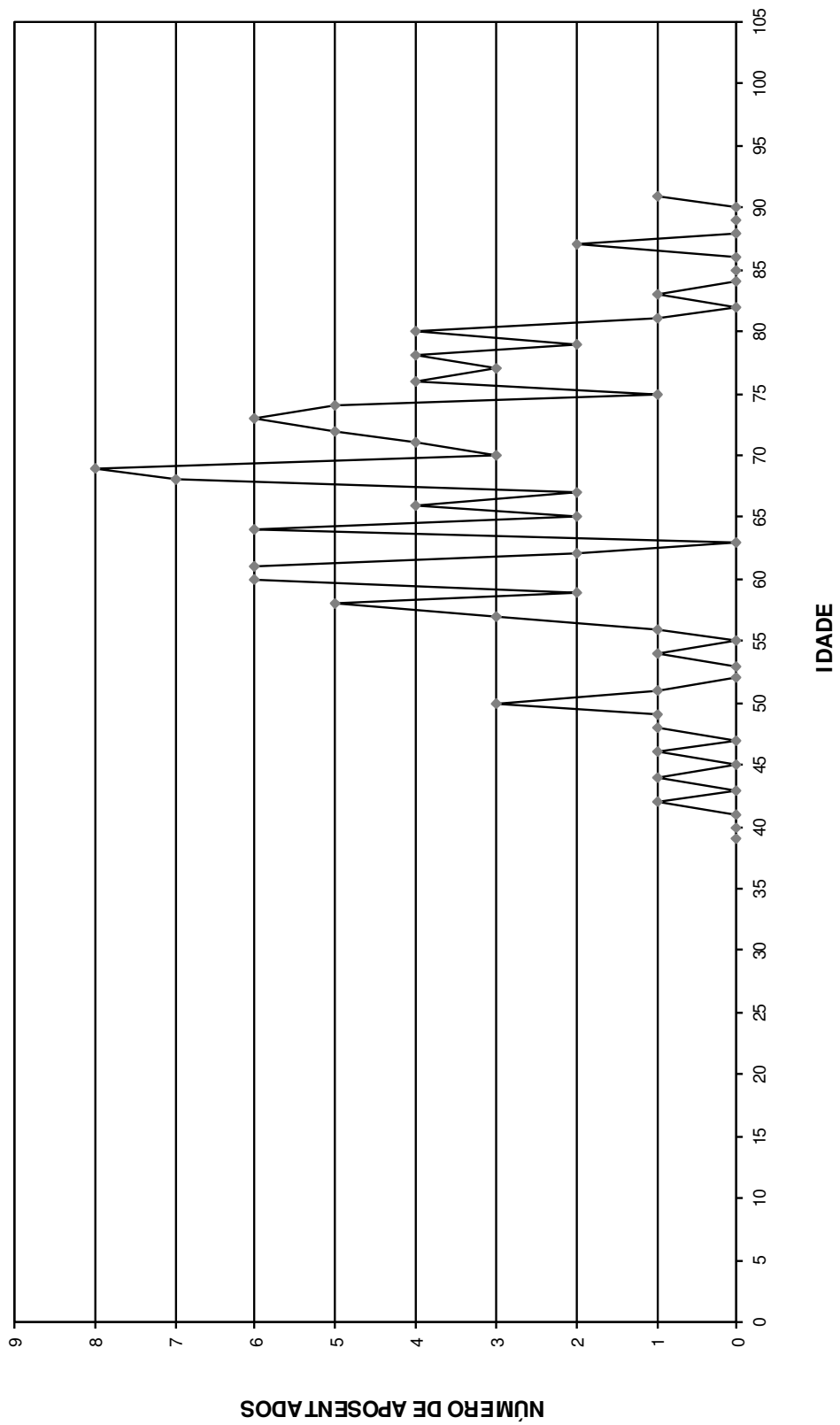

DISTRIBUIÇÃO DOS APOSENTADOS POR IDADE - MULHER

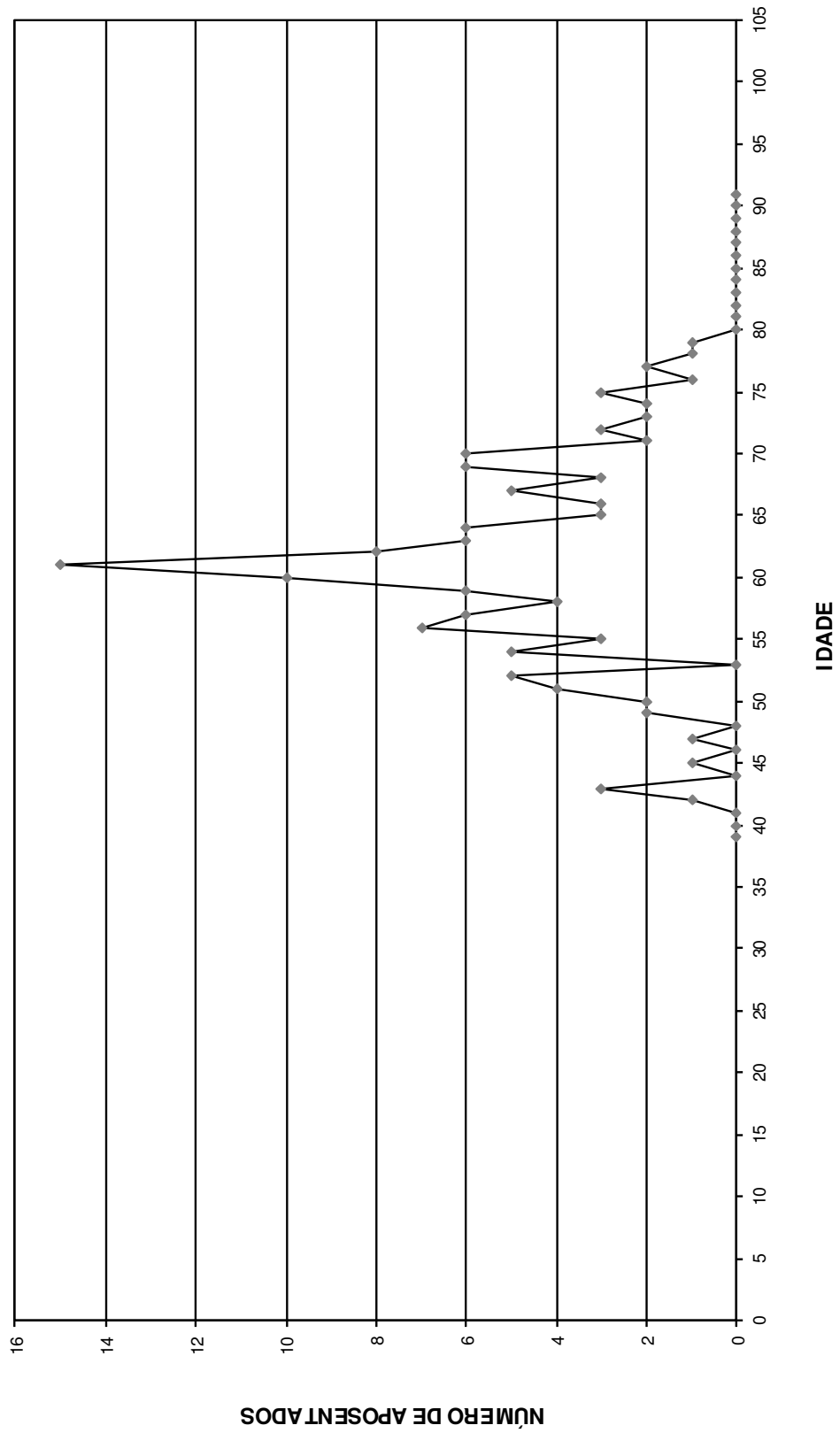

Distribuição dos Aposentados em Múltiplos de Salários

Fundo de Seguridade Social e Benefícios dos Funcionários Públicos de Várzea Paulista - Plano

Financeiro

(Homens e Mulheres)			(Homens)			(Mulheres)		
Faixa em Mult.de Sal.	Nº de Aposent.	Total de Proventos	Faixa em Mult.de Sal.	Nº de Aposent.	Total de Proventos	Faixa em Mult.de Sal.	Nº de Aposent.	Total de Proventos
0 a 1	0	0,00	0 a 1	0	0,00	0 a 1	0	0,00
1 a 2	80	104.299,68	1 a 2	25	32.777,35	1 a 2	55	71.522,33
2 a 3	82	152.781,73	2 a 3	40	75.314,86	2 a 3	42	77.466,87
3 a 4	25	67.838,70	3 a 4	13	35.161,10	3 a 4	12	32.677,60
4 a 5	21	74.312,79	4 a 5	12	42.394,14	4 a 5	9	31.918,65
5 a 6	15	65.605,58	5 a 6	7	30.546,45	5 a 6	8	35.059,13
6 a 7	10	49.467,35	6 a 7	4	19.828,79	6 a 7	6	29.638,56
7 a 8	4	23.290,18	7 a 8	1	6.147,44	7 a 8	3	17.142,74
8 a 9	3	19.901,78	8 a 9	2	13.457,17	8 a 9	1	6.444,61
9 a 10	0	0,00	9 a 10	0	0,00	9 a 10	0	0,00
10 a 11	0	0,00	10 a 11	0	0,00	10 a 11	0	0,00
11 a 12	1	9.201,61	11 a 12	1	9.201,61	11 a 12	0	0,00
12 a 13	0	0,00	12 a 13	0	0,00	12 a 13	0	0,00
13 a 14	1	10.301,49	13 a 14	0	0,00	13 a 14	1	10.301,49
14 a 15	0	0,00	14 a 15	0	0,00	14 a 15	0	0,00
15 a 16	0	0,00	15 a 16	0	0,00	15 a 16	0	0,00
16 a 17	0	0,00	16 a 17	0	0,00	16 a 17	0	0,00
17 a 18	1	13.729,49	17 a 18	1	13.729,49	17 a 18	0	0,00
18 a 19	1	14.481,80	18 a 19	1	14.481,80	18 a 19	0	0,00
19 a 20	1	15.707,04	19 a 20	1	15.707,04	19 a 20	0	0,00
20 a 21	0	0,00	20 a 21	0	0,00	20 a 21	0	0,00
21 a 22	1	16.746,60	21 a 22	0	0,00	21 a 22	1	16.746,60
22 a 23	0	0,00	22 a 23	0	0,00	22 a 23	0	0,00
23 a 24	0	0,00	23 a 24	0	0,00	23 a 24	0	0,00
24 a 25	0	0,00	24 a 25	0	0,00	24 a 25	0	0,00
25 a 26	2	40.408,00	25 a 26	2	40.408,00	25 a 26	0	0,00
26 a 27	0	0,00	26 a 27	0	0,00	26 a 27	0	0,00
27 a 28	0	0,00	27 a 28	0	0,00	27 a 28	0	0,00
28 a 29	0	0,00	28 a 29	0	0,00	28 a 29	0	0,00
29 a 30	0	0,00	29 a 30	0	0,00	29 a 30	0	0,00
30 a 31	0	0,00	30 a 31	0	0,00	30 a 31	0	0,00
31 a 32	0	0,00	31 a 32	0	0,00	31 a 32	0	0,00
32 a 33	0	0,00	32 a 33	0	0,00	32 a 33	0	0,00
33 a 34	0	0,00	33 a 34	0	0,00	33 a 34	0	0,00
34 a 35	0	0,00	34 a 35	0	0,00	34 a 35	0	0,00
35 a 36	0	0,00	35 a 36	0	0,00	35 a 36	0	0,00
36 a 37	0	0,00	36 a 37	0	0,00	36 a 37	0	0,00
37 a 38	0	0,00	37 a 38	0	0,00	37 a 38	0	0,00
38 a 39	0	0,00	38 a 39	0	0,00	38 a 39	0	0,00
39 a 40	0	0,00	39 a 40	0	0,00	39 a 40	0	0,00
40 a 41	0	0,00	40 a 41	0	0,00	40 a 41	0	0,00
41 a 42	0	0,00	41 a 42	0	0,00	41 a 42	0	0,00
42 a 43	0	0,00	42 a 43	0	0,00	42 a 43	0	0,00
43 a 44	0	0,00	43 a 44	0	0,00	43 a 44	0	0,00
44 a 45	0	0,00	44 a 45	0	0,00	44 a 45	0	0,00
45 a 46	0	0,00	45 a 46	0	0,00	45 a 46	0	0,00
46 a 47	0	0,00	46 a 47	0	0,00	46 a 47	0	0,00
47 a 48	0	0,00	47 a 48	0	0,00	47 a 48	0	0,00
48 a 49	0	0,00	48 a 49	0	0,00	48 a 49	0	0,00
49 a 50	0	0,00	49 a 50	0	0,00	49 a 50	0	0,00
+ de 51	0	0,00	+ de 51	0	0,00	+ de 51	0	0,00
TOTAL	248	678.073,82	TOTAL	110	349.155,24	TOTAL	138	328.918,58

Provento Médio= R\$ 2.734,17

Provento Médio= R\$ 3.174,14

Provento Médio= R\$ 2.383,47

DISTRIBUIÇÃO DOS APOSENTADOS EM MÚLTIPLOS DE SALÁRIOS

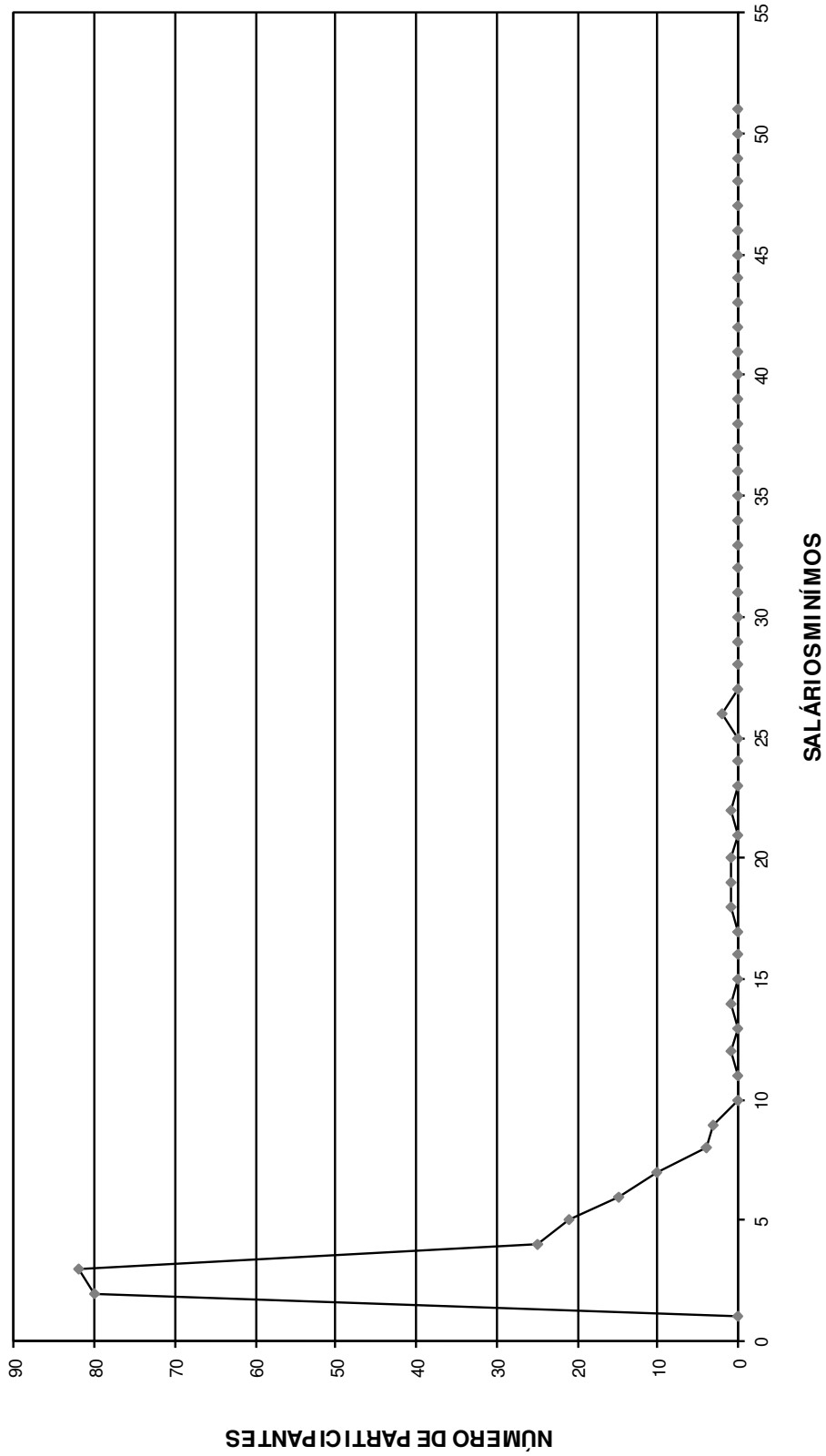

DISTRIBUIÇÃO DOS APOSENTADOS EM MÚLTIPLOS DE SALÁRIO HOMEM

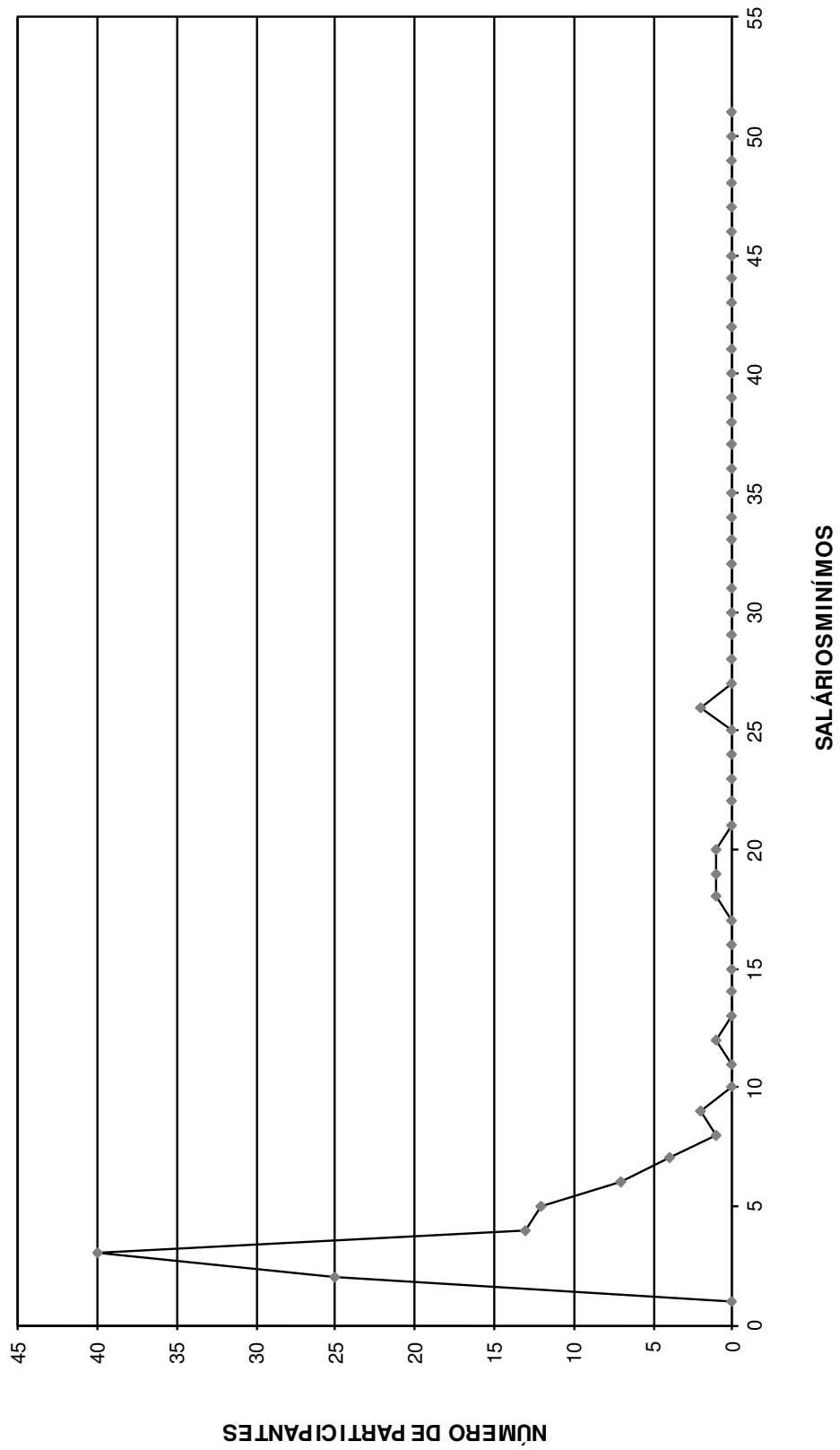

DISTRIBUIÇÃO DOS APOSENTADOS EM MÚLTIPLOS DE SALÁRIOS MULHER

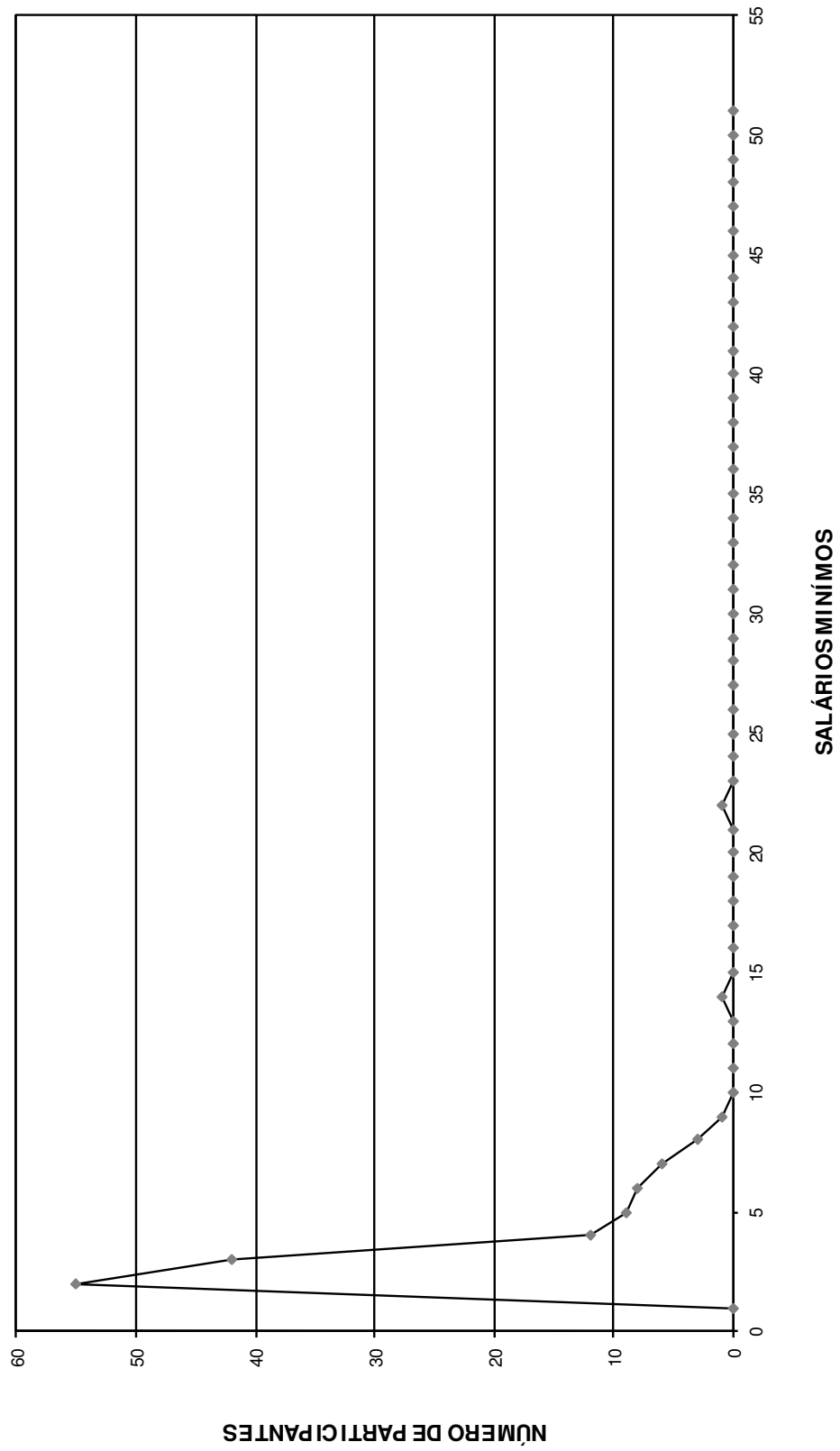

FLUXO DAS APOSENTADORIAS

Fluxo das aposentadorias

Fundo de Seguridade Social e Benefícios dos Funcionários Públicos de Várzea Paulista - Plano Previdenciário

(Valores em R\$)

Ano da Aposentadoria	Número de Partic.	Vencimentos	Provento Mensal		Valor Atual do Provento	
			Projetada	Proporcional	Projetada	Proporcional
2015	0	0,00	0,00	0,00	0,00	0,00
2016	0	0,00	0,00	0,00	0,00	0,00
2017	1	2.657,47	2.708,64	2.202,14	260.412,29	211.717,31
2018	0	0,00	0,00	0,00	0,00	0,00
2019	4	15.258,54	15.806,14	11.085,96	1.305.770,63	917.296,43
2020	2	4.045,96	4.250,04	2.795,10	309.702,19	203.687,90
2021	9	20.704,73	21.862,70	13.374,23	1.523.079,69	931.919,90
2022	1	1.429,26	1.528,55	851,98	95.578,41	53.273,21
2023	10	22.877,65	24.644,33	12.067,56	1.452.511,70	710.881,85
2024	35	83.835,71	91.301,35	50.411,18	6.813.652,28	3.804.907,07
2025	25	67.018,52	73.562,34	36.378,05	4.922.386,64	2.489.461,25
2026	63	155.385,92	172.384,39	80.169,82	11.373.273,08	5.375.792,48
2027	43	102.559,32	114.929,93	47.501,71	6.742.582,80	2.847.549,63
2028	66	189.777,42	214.787,69	82.922,26	12.277.309,87	4.819.184,78
2029	57	171.212,74	195.853,60	72.941,38	11.252.853,17	4.221.255,45
2030	72	191.111,04	220.537,18	72.798,03	12.307.015,93	4.119.088,66
2031	54	142.548,89	166.336,10	49.168,23	8.788.335,23	2.624.803,74
2032	96	230.172,80	271.377,44	62.725,57	12.848.890,03	3.039.130,35
2033	69	190.304,42	226.601,27	58.463,40	10.510.665,81	2.723.293,26
2034	101	268.138,61	322.567,31	53.362,58	14.491.833,43	2.421.042,63
2035	96	244.719,94	297.038,57	58.217,38	12.869.415,70	2.509.015,61
2036	59	156.289,78	191.807,63	42.270,41	7.550.239,06	1.640.461,93
2037	53	144.404,31	179.009,42	32.752,92	6.772.017,35	1.222.008,23
2038	55	145.352,82	181.908,52	30.086,18	6.327.171,43	1.054.361,16
2039	45	96.712,40	122.275,33	19.347,88	4.050.601,71	645.630,58
2040	41	84.607,22	108.016,14	16.352,26	3.377.048,30	512.068,66
2041	42	96.734,97	124.713,49	20.207,25	3.597.442,68	579.276,25
2042	31	68.998,54	89.892,52	13.903,54	2.386.209,51	365.028,90
2043	17	29.507,56	38.781,15	5.268,05	990.951,64	134.179,29
2044	18	35.611,62	47.232,27	5.894,94	1.175.476,84	141.689,68
2045	20	37.917,81	50.862,09	7.355,92	1.105.652,88	158.738,06
2046	3	4.718,75	6.409,09	691,45	137.555,49	14.869,25
2047	12	20.983,48	28.681,77	3.435,86	575.561,98	66.670,76
2048	9	17.081,00	23.612,07	1.637,29	444.376,67	30.532,37
2049	5	5.608,71	7.824,85	688,22	135.408,65	11.628,82
2050	1	3.758,51	5.315,49	311,27	81.735,90	4.786,34
2051	2	3.231,17	4.606,59	196,48	71.644,79	3.024,50
2052	1	2.038,12	2.920,92	274,41	41.425,06	3.891,71
2053	1	1.657,01	2.396,49	160,77	32.150,39	2.156,84
2054	1	1.302,86	1.907,88	134,90	23.729,85	1.677,87
2055	0	0,00	0,00	0,00	0,00	0,00
2056	0	0,00	0,00	0,00	0,00	0,00
2057	0	0,00	0,00	0,00	0,00	0,00
2058	0	0,00	0,00	0,00	0,00	0,00
2059	0	0,00	0,00	0,00	0,00	0,00
2060	0	0,00	0,00	0,00	0,00	0,00
2061	0	0,00	0,00	0,00	0,00	0,00
2062	0	0,00	0,00	0,00	0,00	0,00
2063	0	0,00	0,00	0,00	0,00	0,00
2064	0	0,00	0,00	0,00	0,00	0,00
	1.220	3.060.275,58	3.656.251,27	968.406,56	169.021.669,02	50.615.982,70

Fluxo das aposentadorias

Fundo de Seguridade Social e Benefícios dos Funcionários Públicos de Várzea Paulista - Plano Financeiro

(Valores em R\$)

Ano da Aposentadoria	Número de Partic.	Vencimentos	Provento Mensal		Valor Atual do Provento	
			Projetada	Proporcional	Projetada	Proporcional
2015	51	296.527,86	296.527,86	296.527,86	53.452.848,42	53.452.848,42
2016	23	74.544,62	74.907,32	73.201,75	14.404.202,39	14.077.595,62
2017	19	66.232,60	67.251,61	62.801,90	13.312.208,55	12.431.035,94
2018	26	106.004,53	108.643,42	96.590,31	19.866.667,10	17.669.396,20
2019	33	106.239,65	109.990,25	93.671,91	20.689.681,31	17.623.209,35
2020	38	144.737,53	151.368,00	122.724,12	28.191.229,48	22.864.931,41
2021	47	137.679,06	145.567,93	111.487,32	24.520.475,57	18.790.386,65
2022	54	194.691,81	207.677,18	148.484,64	35.356.260,23	25.347.894,22
2023	35	118.086,25	127.249,45	90.687,82	21.239.671,61	15.145.629,43
2024	32	101.103,04	110.070,82	73.560,30	18.423.451,59	12.282.365,53
2025	34	109.999,34	120.900,93	76.045,65	20.676.979,64	12.960.748,56
2026	38	115.733,46	128.548,32	80.083,92	22.098.390,16	13.726.873,46
2027	28	83.075,06	93.262,80	53.428,42	16.504.039,89	9.409.804,07
2028	13	36.457,66	41.300,29	24.778,45	6.849.502,04	4.092.991,55
2029	31	108.165,02	123.782,05	66.729,47	21.847.768,08	11.736.406,21
2030	17	40.425,81	46.717,17	25.191,64	7.382.628,10	3.976.733,28
2031	25	68.198,72	79.580,69	40.651,67	13.203.108,39	6.724.880,52
2032	13	34.985,29	41.270,45	20.653,52	6.031.426,23	3.035.759,06
2033	10	35.008,41	41.632,62	20.304,58	6.920.286,24	3.348.593,71
2034	7	16.220,65	19.520,47	8.932,70	3.012.047,36	1.374.594,89
2035	7	19.763,13	23.997,21	10.704,87	3.697.867,36	1.648.691,94
2036	5	10.784,71	13.197,23	5.485,44	2.237.592,56	926.399,80
2037	5	15.509,54	19.173,05	8.557,78	2.814.827,71	1.256.393,22
2038	4	9.680,14	12.124,04	4.513,64	1.771.359,52	659.461,91
2039	2	4.629,03	5.856,99	2.120,29	852.698,22	308.687,42
2040	1	2.263,92	2.879,35	1.132,46	418.464,89	164.584,52
2041	2	4.473,07	5.765,77	1.991,41	834.360,19	288.176,34
2042	1	2.880,65	3.752,90	1.263,97	541.315,96	182.314,32
2043	0	0,00	0,00	0,00	0,00	0,00
2044	0	0,00	0,00	0,00	0,00	0,00
2045	0	0,00	0,00	0,00	0,00	0,00
2046	0	0,00	0,00	0,00	0,00	0,00
2047	0	0,00	0,00	0,00	0,00	0,00
2048	0	0,00	0,00	0,00	0,00	0,00
2049	0	0,00	0,00	0,00	0,00	0,00
2050	0	0,00	0,00	0,00	0,00	0,00
2051	0	0,00	0,00	0,00	0,00	0,00
2052	0	0,00	0,00	0,00	0,00	0,00
2053	0	0,00	0,00	0,00	0,00	0,00
2054	0	0,00	0,00	0,00	0,00	0,00
2055	0	0,00	0,00	0,00	0,00	0,00
2056	0	0,00	0,00	0,00	0,00	0,00
2057	0	0,00	0,00	0,00	0,00	0,00
2058	0	0,00	0,00	0,00	0,00	0,00
2059	0	0,00	0,00	0,00	0,00	0,00
2060	0	0,00	0,00	0,00	0,00	0,00
2061	0	0,00	0,00	0,00	0,00	0,00
2062	0	0,00	0,00	0,00	0,00	0,00
2063	0	0,00	0,00	0,00	0,00	0,00
2064	0	0,00	0,00	0,00	0,00	0,00
	601	2.064.100,56	2.222.516,16	1.622.307,82	387.151.358,83	285.507.387,58

Provisão Matemática de Benefícios à Conceder Iminentes

Provisão Matemática de Benefícios a Conceder - Iminentes
Fundo de Seguridade Social e Benefícios dos Funcionários Públicos de Várzea Paulista - Plano Financeiro

Data do cálculo: 31/12/2015

Aposentadoria por tempo de serviço e/ou idade

Número de complementações por ano: 13

Taxa de capitalização ao ano: 0,00%

valores em R\$

Ord	Nº do Registro	Idade	Esperança de Vida	Valor do Provento	Provisão
1	000007900	53	27,31	6.142,61	2.120.729,63
2	000012400	55	25,69	1.950,63	631.096,65
3	000024200	55	25,69	1.642,94	545.725,06
4	000038000	56	24,90	2.339,15	734.807,57
5	000038700	50	29,80	5.602,10	2.113.619,69
6	000038900	51	28,96	5.413,16	2.032.535,05
7	000040400	51	28,96	2.155,14	787.948,20
8	000041100	58	23,33	1.903,44	569.022,54
9	000042300	61	21,04	1.988,35	535.376,40
10	000042800	58	23,33	2.110,12	623.750,23
11	000048000	66	17,41	3.413,63	753.820,40
12	000048200	60	21,79	5.425,53	1.531.748,10
13	000052100	65	18,11	2.593,32	604.055,62
14	000052600	51	28,96	5.230,10	1.963.799,62
15	000053200	50	29,80	4.882,97	1.882.076,72
16	000053300	52	28,13	5.118,82	1.853.270,71
17	000053536	57	24,11	2.755,32	853.853,03
18	000055200	55	25,69	5.230,10	1.705.658,32
19	000055300	66	17,41	4.882,97	1.074.637,74
20	000055400	58	23,33	4.386,98	1.289.451,72
21	000055800	57	24,11	4.561,79	1.405.956,83
22	000056300	51	28,96	4.695,03	1.737.623,08
23	000058200	53	27,31	3.754,98	1.329.458,49
24	000059301	62	20,29	2.346,59	607.261,96
25	000060000	65	18,11	12.497,76	2.844.467,11
26	000063501	51	28,96	4.882,83	1.793.988,05
27	000064000	56	24,90	5.310,08	1.663.545,54
28	000064400	51	28,96	8.850,14	3.315.114,94
29	000064800	60	21,79	5.359,45	1.508.703,08
30	000065300	65	18,11	6.248,88	1.431.748,59
31	000068200	51	28,96	1.294,57	475.634,65
32	000070300	56	24,90	1.451,81	464.739,85
33	000072080	53	27,31	5.452,66	1.892.125,22
34	000074500	51	28,96	1.625,80	594.414,37
35	000079100	64	18,83	1.988,35	476.948,30
36	000080700	54	26,50	1.510,33	509.563,68
37	000082500	53	27,31	1.984,03	693.717,11
38	000083871	62	20,29	3.329,11	853.542,61
39	000084762	55	25,69	2.117,04	703.203,88
40	000095370	53	27,31	5.840,48	2.067.834,10
41	000099249	50	29,80	2.841,78	1.090.182,39

valores em R\$

Ord	Nº do Registro	Idade	Esperança de Vida	Valor do Provento	Provisão
42	000107803	50	29,80	5.452,66	2.106.591,68
43	000108611	53	27,31	5.452,66	1.896.925,27
44	000136263	57	24,11	4.009,01	1.238.975,30
45	000141901	47	32,35	5.721,29	2.341.583,60
46	000151503	53	27,31	8.357,19	2.877.954,10
47	000000001	60	21,79	7.393,46	2.069.173,83
48	000000003	67	16,72	55.292,08	11.556.315,54
49	000000006	67	16,72	18.275,58	3.819.685,73
50	000000008	53	27,31	17.979,37	6.254.841,00
51	000000009	55	25,69	5.483,69	1.788.359,97
Totais				296.527,86	87.617.162,86

**Provisão Matemática de
Benefícios Concedidos
Aposentadoria
(Plano Previdenciário)**

Provisão Matemática de Benefícios Concedidos

Fundo de Seguridade Social e Benefícios dos Funcionários Públicos de Várzea Paulista - Plano Previdenciário

Apos. por Tempo de Serviço e/ou Idade
 Número de Complementações: 13
 Correção Aplicada: 10%
 Taxa de Capitalização ao Ano: 6%
 Tábua de Sobrevivência: IBGE 2013 - ambos os sexos / homens mulheres

(Valores em R\$)

Ord	Código do aposentado	Idade	Esperança de Vida	Valor do Provento	Provisão Matemática de Benef. Concedidos	Valor Atual dos Benefícios Futuros
00001	000380015	45	34,08	1.379,21	272.030,59	272.030,59
00002	000411718	41	37,62	1.155,31	236.713,60	236.713,60
00003	000441334	57	24,11	1.335,74	225.580,14	225.580,14
00004	000444173	36	42,13	1.155,31	246.018,40	246.018,40
00005	000476784	49	30,64	2.947,74	557.155,16	557.155,16
00006	000481490	70	14,73	4.038,71	512.897,57	512.897,57
00007	000512114	60	21,79	1.232,40	198.835,17	198.835,17
00008	000513343	74	12,30	1.056,38	119.725,10	119.725,10
00009	000515645	61	21,04	1.252,59	195.618,13	195.618,13
00010	000581594	72	13,48	1.056,38	124.866,24	124.866,24
00011	000592385	50	29,80	1.056,38	196.465,70	196.465,70
00012	000592481	63	19,55	1.056,38	157.830,96	157.830,96
00013	000592530	71	14,10	1.056,38	130.324,55	130.324,55
00014	000593468	72	13,48	1.056,38	125.509,35	125.509,35
00015	000594037	72	13,48	1.056,38	125.509,35	125.509,35
00016	000596673	50	29,80	3.573,64	667.359,42	667.359,42
00017	000610661	53	27,31	3.472,81	621.286,27	621.286,27
00018	000612168	65	18,11	3.496,82	507.766,78	507.766,78
00019	000614086	62	20,29	1.702,94	262.314,31	262.314,31
00020	000615679	65	18,11	1.056,38	152.793,43	152.793,43
00021	000634628	61	21,04	2.198,77	346.839,63	346.839,63
00022	000638025	61	21,04	1.594,19	248.548,53	248.548,53
00023	000649231	62	20,29	2.214,25	342.857,99	342.857,99
00024	000652774	70	14,73	1.539,53	194.120,33	194.120,33
00025	000654899	56	24,90	1.382,99	237.081,58	237.081,58
00026	000654988	60	21,79	1.031,55	166.430,07	166.430,07
00027	000661466	56	24,90	1.113,15	190.570,64	190.570,64
00028	000665459	42	36,72	1.222,94	248.988,42	248.988,42
00029	000665567	63	19,55	2.058,12	310.321,55	310.321,55
Totais.....				49.549,75	7.922.358,94	7.922.358,94

Idade Média = 59,28 anos
Provento Médio = R\$ 1708,61

Provisão Matemática de Benefícios Concedidos **Aposentadoria** **(Plano Financeiro)**

Provisão Matemática de Benefícios Concedidos

Fundo de Seguridade Social e Benefícios dos Funcionários Públicos de Várzea Paulista - Plano Financeiro

Apos. por Tempo de Serviço e/ou Idade

Número de Complementações: 13

Correção Aplicada: 10%

Taxa de Capitalização ao Ano: 0%

Tábua de Sobrevidência: IBGE 2013 - ambos os sexos / homens mulheres

(Valores em R\$)

Ord	Código do aposentado	Idade	Esperança de Vida	Valor do Provento	Provisão Matemática de Benef. Concedidos	Valor Atual dos Benefícios Futuros
00001	00000108	83	7,77	6.147,44	625.761,44	642.827,61
00002	00000298	75	11,62	5.789,40	924.343,77	944.545,35
00003	00000371	76	11,08	6.423,17	972.282,83	1.002.488,77
00004	00000454	72	13,36	2.049,46	384.887,04	384.887,04
00005	00000702	71	13,97	3.059,66	592.298,38	592.298,38
00006	00001007	92	4,36	1.581,47	92.385,66	92.385,66
00007	00001262	72	13,36	4.763,11	875.564,57	877.578,30
00008	00001429	66	17,26	3.997,17	946.336,43	946.336,43
00009	00001692	70	14,60	6.444,61	1.297.719,78	1.338.402,75
00010	00001775	74	12,18	1.812,05	304.003,36	304.003,36
00011	00001932	78	10,05	3.920,02	540.647,10	540.647,10
00012	00002111	73	12,76	1.583,44	277.400,74	277.400,74
00013	00002310	74	12,18	3.301,82	567.187,50	567.187,50
00014	00002583	69	15,24	3.842,55	806.853,17	806.853,17
00015	00002823	64	18,67	3.317,43	865.326,08	865.326,08
00016	00003391	69	15,24	4.644,16	996.543,96	996.543,96
00017	00003432	77	10,55	2.081,49	299.268,40	299.268,40
00018	00003945	78	10,05	2.192,27	310.000,23	310.000,23
00019	00005809	68	15,90	1.973,36	434.181,73	434.181,73
00020	00006963	68	15,90	4.727,56	1.064.566,78	1.066.149,72
00021	00009637	70	14,60	2.180,42	449.560,43	449.560,43
00022	00009710	75	11,62	3.073,03	505.345,39	505.345,39
00023	00010130	74	12,18	2.081,49	356.166,86	356.166,86
00024	00014470	76	11,08	1.948,68	296.820,18	296.820,18
00025	00015200	76	11,08	1.687,09	260.142,88	260.142,88
00026	00015600	64	18,67	1.292,19	335.962,18	335.962,18
00027	00016800	57	23,93	1.588,16	531.535,00	531.535,00
00028	00018034	73	12,76	1.783,39	317.353,93	317.353,93
00029	00021178	76	11,08	3.359,57	515.930,29	515.930,29
00030	00021500	68	15,90	1.369,43	304.529,95	304.529,95
00031	00021509	67	16,58	1.737,37	402.931,97	402.931,97
00032	00024867	76	11,08	1.974,65	308.191,20	308.191,20
00033	00027500	50	29,60	1.279,07	536.187,13	536.187,13
00034	00027600	67	16,58	1.480,56	345.748,72	345.748,72
00035	00028200	64	18,67	1.149,72	298.920,77	298.920,77
00036	00029300	77	10,55	2.176,65	319.522,57	319.522,57
00037	00031722	80	9,09	1.714,13	216.329,71	216.329,71
00038	00033850	62	20,13	1.893,57	531.432,78	531.432,78
00039	00034668	72	13,36	1.968,23	373.829,68	373.829,68
00040	00035600	77	10,55	1.687,09	246.638,49	246.638,49
00041	00035632	79	9,56	3.454,04	460.648,26	460.648,26
00042	00036000	60	21,63	1.172,91	350.949,47	350.949,47
00043	00036879	69	15,24	1.821,93	381.169,01	381.169,01
00044	00037058	68	15,90	2.538,70	572.522,46	572.522,46
00045	00037800	70	14,60	1.588,16	323.881,21	323.881,21
00046	00038651	78	10,05	2.276,80	317.984,17	317.984,17
00047	00038735	68	15,90	1.619,75	352.564,42	352.564,42
00048	00039900	60	21,63	1.242,12	380.572,44	380.572,44
00049	00041200	69	15,24	1.525,23	322.605,04	322.605,04
00050	00041300	74	12,18	1.141,61	194.579,11	194.579,11

(Valores em R\$)

Ord	Código do aposentado	Idade	Esperança de Vida	Valor do Provento	Provisão Matemática de Benef. Concedidos	Valor Atual dos Benefícios Futuros
00051	000043000	73	12,76	1.789,48	314.731,87	314.731,87
00052	000043735	68	15,90	1.832,44	401.737,46	401.737,46
00053	000047000	64	18,67	2.004,36	519.422,92	519.422,92
00054	000048536	60	21,63	2.239,55	688.183,55	688.183,55
00055	000050607	87	6,17	1.184,24	98.911,07	98.911,07
00056	000051407	63	19,40	3.094,63	854.969,95	854.969,95
00057	000051597	64	18,67	3.068,35	805.558,74	805.558,74
00058	000055077	72	13,36	1.488,16	277.359,50	277.359,50
00059	000055150	73	12,76	1.616,27	285.383,57	285.383,57
00060	000057958	63	19,40	2.095,62	568.127,81	568.127,81
00061	000058337	81	8,64	1.779,40	212.241,11	212.241,11
00062	000059961	69	15,24	1.722,28	361.641,90	361.641,90
00063	000060903	87	6,17	1.951,10	162.961,38	162.961,38
00064	000061802	80	9,09	1.256,42	157.207,43	157.207,43
00065	000062289	74	12,18	2.851,90	493.714,65	493.714,65
00066	000063170	71	13,97	2.373,80	466.461,20	466.461,20
00067	000066200	71	13,97	1.588,16	310.920,07	310.920,07
00068	000066500	69	15,24	1.141,61	247.593,23	247.593,23
00069	000069029	69	15,24	2.091,67	445.622,36	445.622,36
00070	000072676	79	9,56	1.629,79	210.996,69	210.996,69
00071	000077100	60	21,63	1.799,85	536.923,19	536.923,19
00072	000078368	73	12,76	2.014,69	365.467,31	365.467,31
00073	000080349	73	12,76	1.864,93	328.001,94	328.001,94
00074	000082000	61	20,88	1.472,69	424.946,18	424.946,18
00075	000082200	80	9,09	1.240,54	156.560,85	156.560,85
00076	000083600	65	17,96	2.275,12	574.289,42	574.289,42
00077	000086600	73	12,76	1.279,07	222.312,71	222.312,71
00078	000092900	79	9,56	1.446,75	192.139,33	192.139,33
00079	000097000	54	26,31	1.777,35	654.979,83	654.979,83
00080	000097500	50	29,60	1.098,99	459.606,74	459.606,74
00081	000098200	80	9,09	1.801,18	227.315,75	227.315,75
00082	000100940	67	16,58	1.325,79	308.542,02	308.542,02
00083	000110195	78	10,05	1.573,55	216.108,81	216.108,81
00084	000111169	77	10,55	1.552,44	223.203,68	223.203,68
00085	000111409	77	10,55	1.184,24	175.271,51	175.271,51
00086	000112116	60	21,63	4.145,50	1.240.385,92	1.240.385,92
00087	000114220	74	12,18	3.914,38	651.470,67	651.470,67
00088	000129377	69	15,24	1.588,16	337.133,49	337.133,49
00089	000140068	70	14,60	1.809,19	375.728,69	375.728,69
00090	000140424	72	13,36	1.184,24	218.190,07	218.190,07
00091	000144219	65	17,96	1.739,39	436.160,60	436.160,60
00092	000150902	64	18,67	1.702,25	446.905,46	446.905,46
00093	000360183	78	10,05	1.158,67	165.189,54	165.189,54
00094	000360225	68	15,90	2.203,27	491.686,93	491.686,93
00095	000363237	74	12,18	2.154,60	365.794,96	365.794,96
00096	000363311	75	11,62	2.394,51	387.566,58	387.566,58
00097	000369250	62	20,13	1.390,62	397.581,51	397.581,51
00098	000379980	56	24,72	1.714,29	602.496,90	602.496,90
00099	000380151	61	20,88	1.538,33	449.343,07	449.343,07
00100	000391566	59	22,39	1.492,72	461.385,35	461.385,35
00101	000392838	67	16,58	1.492,72	342.598,88	342.598,88
00102	000411468	58	23,16	2.706,19	865.927,66	865.927,66
00103	000411586	43	35,63	1.666,62	831.496,77	831.496,77
00104	000411914	70	14,60	1.613,32	335.050,83	335.050,83
00105	000412029	62	20,13	1.702,25	473.269,25	473.269,25
00106	000412126	67	16,58	1.476,49	338.873,88	338.873,88
00107	000423076	61	20,88	4.747,79	1.409.330,73	1.412.080,19
00108	000434771	61	20,88	1.456,25	425.367,67	425.367,67
00109	000434842	61	20,88	1.575,58	463.017,98	463.017,98
00110	000434918	61	20,88	1.352,72	401.124,33	401.124,33

(Valores em R\$)

Ord	Código do aposentado	Idade	Esperança de Vida	Valor do Provento	Provisão Matemática de Benef. Concedidos	Valor Atual dos Benefícios Futuros
00111	000436698	60	21,63	2.296,76	707.823,84	707.823,84
00112	000438389	47	32,14	1.623,07	744.233,23	744.233,23
00113	000438418	69	15,24	1.489,55	310.488,89	310.488,89
00114	000438670	49	30,44	1.305,39	552.414,32	552.414,32
00115	000438737	49	30,44	1.329,58	566.645,22	566.645,22
00116	000438860	57	23,93	3.320,73	1.132.918,25	1.132.918,25
00117	000438925	43	35,63	1.337,32	667.205,04	667.205,04
00118	000440524	59	22,39	4.887,34	1.547.118,85	1.554.943,90
00119	000441412	69	15,24	2.211,57	472.862,67	472.862,67
00120	000442438	70	14,60	3.585,70	717.828,07	717.828,07
00121	000442521	56	24,72	1.780,75	620.857,10	620.857,10
00122	000444036	55	25,51	1.289,29	459.210,77	459.210,77
00123	000445337	66	17,26	1.579,14	384.203,89	384.203,89
00124	000445565	58	23,16	2.514,46	820.703,06	820.703,06
00125	000447961	66	17,26	1.399,76	341.706,51	341.706,51
00126	000449110	72	13,36	1.498,47	277.150,56	277.150,56
00127	000449282	71	13,97	3.778,98	734.306,10	734.306,10
00128	000450850	64	18,67	1.158,67	300.265,30	300.265,30
00129	000459309	75	11,62	1.133,10	182.666,00	182.666,00
00130	000459473	62	20,13	2.717,74	765.115,64	765.115,64
00131	000459566	68	15,90	2.445,07	553.327,09	553.327,09
00132	000459625	62	20,13	1.613,32	462.663,91	462.663,91
00133	000459782	42	36,51	2.434,98	1.250.675,32	1.250.675,32
00134	000468615	62	20,13	1.998,44	569.609,68	569.609,68
00135	000468738	60	21,63	1.133,53	349.335,39	349.335,39
00136	000471737	67	16,58	1.133,53	260.160,05	260.160,05
00137	000471860	65	17,96	1.210,97	304.665,83	304.665,83
00138	000499819	69	15,24	1.983,12	419.454,45	419.454,45
00139	000504170	61	20,88	1.717,10	493.948,31	493.948,31
00140	000511554	61	20,88	1.390,78	407.477,28	407.477,28
00141	000511665	69	15,24	1.422,61	303.081,66	303.081,66
00142	000511742	64	18,67	1.769,93	461.672,62	461.672,62
00143	000511985	62	20,13	1.804,69	508.067,93	508.067,93
00144	000512053	60	21,63	1.685,59	516.446,96	516.446,96
00145	000512260	61	20,88	2.059,84	608.981,26	608.981,26
00146	000515398	70	14,60	1.056,38	217.014,32	217.014,32
00147	000515566	52	27,94	2.502,89	972.943,46	972.943,46
00148	000515727	49	30,44	2.371,39	1.003.523,70	1.003.523,70
00149	000520320	59	22,39	2.249,10	717.607,34	717.607,34
00150	000520796	64	18,67	1.056,38	277.339,98	277.339,98
00151	000520896	55	25,51	1.391,06	503.350,55	503.350,55
00152	000520998	62	20,13	4.424,80	1.261.188,17	1.261.188,17
00153	000531318	69	15,24	1.644,31	345.269,87	345.269,87
00154	000538588	52	27,94	1.270,71	505.100,46	505.100,46
00155	000538636	60	21,63	1.613,58	487.146,13	487.146,13
00156	000540040	63	19,40	1.353,51	361.105,36	361.105,36
00157	000540181	68	15,90	1.562,96	343.884,89	343.884,89
00158	000540223	73	12,76	1.056,38	187.982,63	187.982,63
00159	000547219	56	24,72	1.945,27	676.397,12	676.397,12
00160	000553448	72	13,36	4.310,00	806.350,83	806.350,83
00161	000554837	59	22,39	5.775,87	1.762.832,11	1.800.976,89
00162	000554980	65	17,96	2.408,35	611.933,49	611.933,49
00163	000557030	60	21,63	1.752,25	530.583,10	530.583,10
00164	000557191	54	26,31	1.415,97	524.511,55	524.511,55
00165	000559795	66	17,26	2.042,85	495.352,25	495.352,25
00166	000562946	72	13,36	4.230,03	770.339,85	770.339,85
00167	000563086	61	20,88	1.133,53	327.081,22	327.081,22
00168	000580420	60	21,63	4.509,38	1.349.263,41	1.349.263,41
00169	000586557	65	17,96	20.204,00	4.591.368,35	5.015.742,11
00170	000586671	57	23,93	16.746,60	5.188.559,31	5.635.855,58

(Valores em R\$)

Ord	Código do aposentado	Idade	Esperança de Vida	Valor do Provento	Provisão Matemática de Benef. Concedidos	Valor Atual dos Benefícios Futuros
00171	000592165	50	29,60	1.503,04	628.583,81	628.583,81
00172	000592277	70	14,60	3.533,15	728.467,20	728.467,20
00173	000592680	63	19,40	3.595,28	993.287,20	993.287,20
00174	000592727	58	23,16	3.258,13	1.042.537,62	1.042.537,62
00175	000594690	52	27,94	5.395,77	2.081.718,04	2.113.254,58
00176	000594797	66	17,26	14.481,80	3.216.777,63	3.476.001,72
00177	000594862	52	27,94	3.310,31	1.293.259,20	1.293.259,20
00178	000594933	56	24,72	1.348,43	468.867,65	468.867,65
00179	000597117	60	21,63	2.442,09	739.467,36	739.467,36
00180	000597286	71	13,97	5.033,60	966.544,12	974.419,76
00181	000598738	64	18,67	7.034,00	1.783.985,01	1.852.656,97
00182	000598867	59	22,39	3.513,80	1.105.197,77	1.105.197,77
00183	000598914	58	23,16	13.729,49	4.109.066,43	4.430.901,72
00184	000599027	46	33,00	1.663,69	771.397,56	771.397,56
00185	000599271	69	15,24	20.204,00	3.954.382,14	4.319.880,16
00186	000601247	44	34,75	1.141,50	555.213,04	555.213,04
00187	000601364	68	15,90	1.427,16	322.970,83	322.970,83
00188	000601479	55	25,51	3.858,65	1.370.699,79	1.370.699,79
00189	000601566	61	20,88	15.707,04	4.271.717,72	4.629.778,75
00190	000602783	54	26,31	3.986,60	1.453.886,20	1.453.886,20
00191	000602815	61	20,88	9.201,61	2.503.382,56	2.646.974,38
00192	000603435	62	20,13	1.524,22	434.444,10	434.444,10
00193	000603587	45	33,87	1.390,81	667.812,22	667.812,22
00194	000603775	66	17,26	2.372,19	575.210,93	575.210,93
00195	000603889	64	18,67	1.370,91	362.240,86	362.240,86
00196	000604158	57	23,93	1.736,95	581.332,94	581.332,94
00197	000605291	57	23,93	4.037,56	1.340.103,24	1.340.103,24
00198	000605310	61	20,88	4.586,42	1.323.416,10	1.323.416,10
00199	000608761	56	24,72	3.088,31	1.059.402,65	1.059.402,65
00200	000608825	59	22,39	2.165,46	681.103,52	681.103,52
00201	000612010	61	20,88	1.290,60	373.548,36	373.548,36
00202	000612255	61	20,88	1.056,38	307.629,72	307.629,72
00203	000613925	61	20,88	1.164,05	338.984,43	338.984,43
00204	000614195	63	19,40	1.122,26	308.117,67	308.117,67
00205	000614261	52	27,94	4.710,78	1.852.119,18	1.854.155,38
00206	000634388	54	26,31	2.888,65	1.061.750,57	1.061.750,57
00207	000634489	58	23,16	3.436,37	1.121.608,36	1.121.608,36
00208	000634516	42	36,51	1.056,38	544.816,58	544.816,58
00209	000634720	56	24,72	2.550,39	889.191,49	889.191,49
00210	000635235	64	18,67	1.056,38	273.757,20	273.757,20
00211	000636233	66	17,26	1.056,38	257.881,30	257.881,30
00212	000636388	51	28,77	5.577,47	2.225.482,57	2.266.323,00
00213	000636467	54	26,31	2.042,85	752.820,52	752.820,52
00214	000636569	63	19,40	1.627,68	439.864,82	439.864,82
00215	000637229	58	23,16	5.160,06	1.675.744,86	1.693.664,05
00216	000637371	71	13,97	1.129,96	224.517,07	224.517,07
00217	000637930	57	23,93	3.358,48	1.139.579,86	1.139.579,86
00218	000638164	67	16,58	3.831,81	885.600,83	885.600,83
00219	000638264	59	22,39	3.021,49	939.392,66	939.392,66
00220	000642393	61	20,88	1.554,18	459.485,45	459.485,45
00221	000642469	61	20,88	1.202,36	356.537,83	356.537,83
00222	000642918	50	29,60	1.056,38	440.738,47	440.738,47
00223	000646674	60	21,63	2.924,19	872.331,26	872.331,26
00224	000649150	61	20,88	1.361,71	398.960,21	398.960,21
00225	000650573	57	23,93	4.763,62	1.595.039,57	1.598.726,50
00226	000652638	70	14,60	3.631,83	735.219,24	735.219,24
00227	000654145	56	24,72	5.117,97	1.781.179,25	1.798.739,45
00228	000654311	58	23,16	2.154,60	701.273,22	701.273,22
00229	000655082	58	23,16	1.820,12	585.737,64	585.737,64
00230	000655110	48	31,29	1.188,57	520.872,28	520.872,28

(Valores em R\$)

Ord	Código do aposentado	Idade	Esperança de Vida	Valor do Provento	Provisão Matemática de Benef. Concedidos	Valor Atual dos Benefícios Futuros
00231	000658223	57	23,93	2.959,27	990.426,40	990.426,40
00232	000658393	59	22,39	4.353,77	1.377.289,34	1.377.289,34
00233	000658452	61	20,88	1.310,49	387.439,73	387.439,73
00234	000661567	62	20,13	992,00	274.933,32	274.933,32
00235	000661693	51	28,77	4.591,56	1.847.653,06	1.847.653,06
00236	000661778	51	28,77	4.350,29	1.746.287,80	1.746.287,80
00237	000661828	50	29,60	4.852,97	2.016.051,94	2.024.735,96
00238	000661911	60	21,63	1.528,79	465.662,14	465.662,14
00239	000664449	58	23,16	1.780,46	576.236,86	576.236,86
00240	000664538	60	21,63	1.438,37	438.120,64	438.120,64
00241	000664675	51	28,77	4.745,12	1.938.444,34	1.942.107,73
00242	000664794	56	24,72	2.102,91	739.079,59	739.079,59
00243	000665394	61	20,88	3.036,47	895.024,41	895.024,41
00244	000665664	54	26,31	10.301,49	3.539.968,49	3.766.726,02
00245	000665747	57	23,93	3.189,76	1.082.330,78	1.082.330,78
00246	000666612	60	21,63	1.483,27	454.458,25	454.458,25
00247	000666755	51	28,77	1.938,29	781.877,79	781.877,79
00248	000666839	43	35,63	1.610,36	803.427,98	803.427,98
Totais.....				678.073,82	180.544.899,36	183.454.484,25

Idade Média = 64,05 anos
Provento Médio = R\$ 2734,17

HISTOGRAMAS

Pensão por Morte (Plano Previdenciário)

Distribuição das Pensionistas por Idade e Provento

**Fundo de Seguridade Social e Benefícios dos
Funcionários Públicos de Várzea Paulista - Plano**

Idade	Número de Pensionistas	Valor do Provento	
		Na idade	Médio
Ate 19	2	1.906,46	953,23
20	0	0,00	0,00
21	0	0,00	0,00
22	0	0,00	0,00
23	0	0,00	0,00
24	0	0,00	0,00
25	0	0,00	0,00
26	0	0,00	0,00
27	0	0,00	0,00
28	0	0,00	0,00
29	0	0,00	0,00
30	0	0,00	0,00
31	0	0,00	0,00
32	0	0,00	0,00
33	1	1.398,16	1.398,16
34	0	0,00	0,00
35	0	0,00	0,00
36	0	0,00	0,00
37	0	0,00	0,00
38	0	0,00	0,00
39	0	0,00	0,00
40	1	2.924,99	2.924,99
41	0	0,00	0,00
42	0	0,00	0,00
43	0	0,00	0,00
44	0	0,00	0,00
45	0	0,00	0,00
46	0	0,00	0,00
47	0	0,00	0,00
48	0	0,00	0,00
49	0	0,00	0,00
50	0	0,00	0,00
51	1	1.361,87	1.361,87
52	0	0,00	0,00
53	0	0,00	0,00
54	1	1.302,62	1.302,62
55	0	0,00	0,00
56	1	989,26	989,26
57	0	0,00	0,00
58	0	0,00	0,00
59	0	0,00	0,00
60	0	0,00	0,00
61	0	0,00	0,00
62	0	0,00	0,00
63	1	1.341,69	1.341,69
64	0	0,00	0,00
65	0	0,00	0,00
66	0	0,00	0,00
67	0	0,00	0,00
68	0	0,00	0,00
69	0	0,00	0,00
70	0	0,00	0,00
71	0	0,00	0,00
72	0	0,00	0,00
73	0	0,00	0,00
74	0	0,00	0,00
75	0	0,00	0,00
76	0	0,00	0,00
77	0	0,00	0,00
78	0	0,00	0,00
79	0	0,00	0,00
80	0	0,00	0,00
Acima 80	0	0,00	0,00
TOTAL	8	11.225,05	1.403,13

Idade Média = 40,88 anos

DISTRIBUIÇÃO DOS PENSIONISTAS POR IDADE

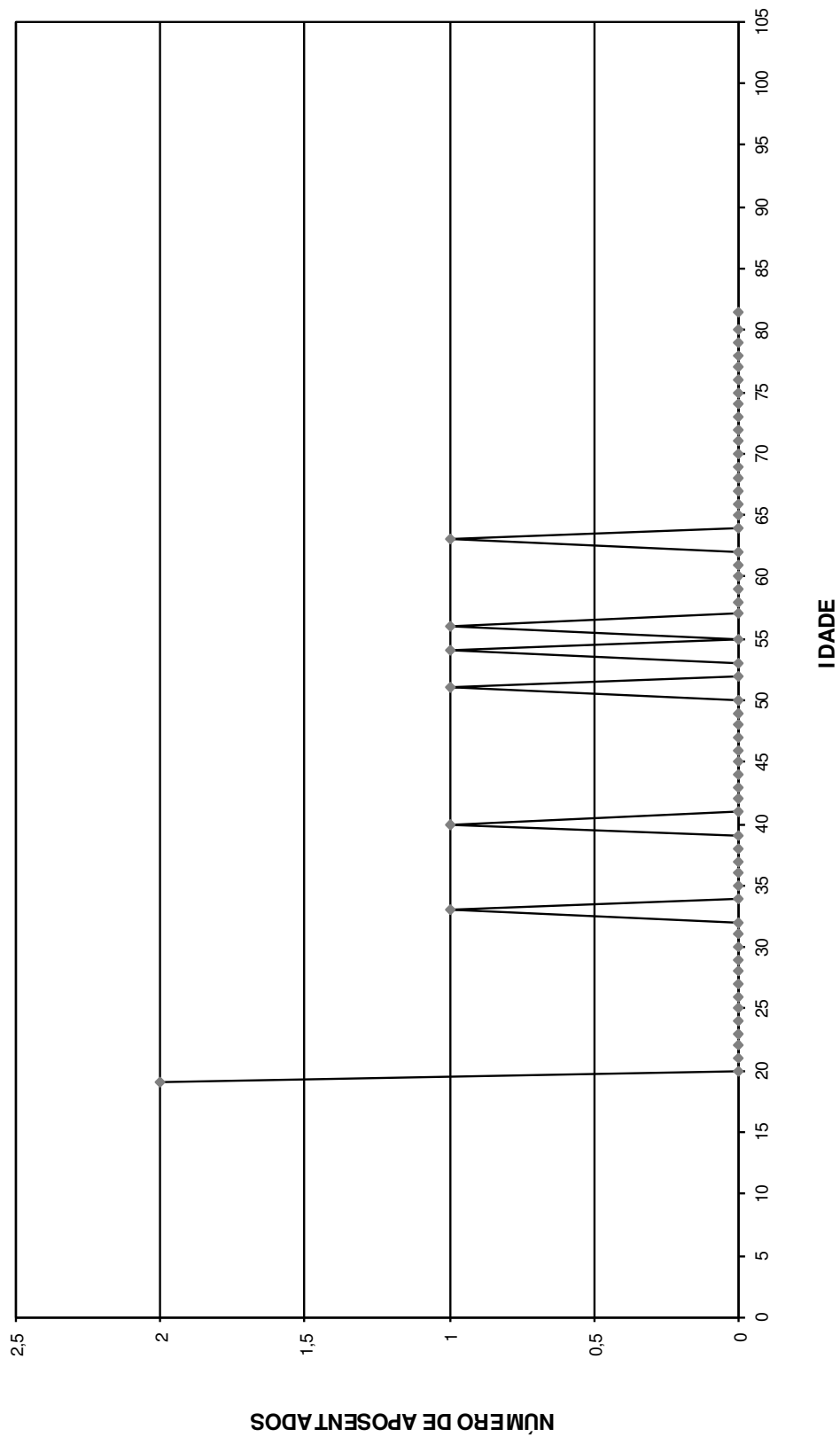

HISTOGRAMAS

Pensão por Morte (Plano Financeiro)

Distribuição das Pensionistas por Idade e Provento

**Fundo de Seguridade Social e Benefícios dos
Funcionários Públicos de Várzea Paulista - Plano**

Idade	Número de Pensionistas	Valor do Provento	
		Na idade	Médio
Ate 19	5	3.278,47	655,69
20	0	0,00	0,00
21	0	0,00	0,00
22	0	0,00	0,00
23	0	0,00	0,00
24	0	0,00	0,00
25	0	0,00	0,00
26	0	0,00	0,00
27	0	0,00	0,00
28	0	0,00	0,00
29	0	0,00	0,00
30	0	0,00	0,00
31	0	0,00	0,00
32	0	0,00	0,00
33	0	0,00	0,00
34	1	943,84	943,84
35	0	0,00	0,00
36	0	0,00	0,00
37	0	0,00	0,00
38	0	0,00	0,00
39	0	0,00	0,00
40	1	2.167,38	2.167,38
41	1	1.424,29	1.424,29
42	0	0,00	0,00
43	0	0,00	0,00
44	0	0,00	0,00
45	0	0,00	0,00
46	0	0,00	0,00
47	0	0,00	0,00
48	0	0,00	0,00
49	1	1.261,62	1.261,62
50	1	3.917,56	3.917,56
51	2	3.685,27	1.842,64
52	1	6.169,90	6.169,90
53	0	0,00	0,00
54	0	0,00	0,00
55	0	0,00	0,00
56	4	7.207,87	1.801,97
57	2	3.009,58	1.504,79
58	2	7.857,74	3.928,87
59	0	0,00	0,00
60	2	3.572,63	1.786,32
61	2	5.411,43	2.705,72
62	0	0,00	0,00
63	6	11.468,22	1.911,37
64	1	3.075,08	3.075,08
65	1	1.498,01	1.498,01
66	4	11.425,74	2.856,44
67	2	2.510,41	1.255,21
68	1	1.013,30	1.013,30
69	2	7.221,98	3.610,99
70	2	6.304,70	3.152,35
71	4	6.655,68	1.663,92
72	0	0,00	0,00
73	1	1.398,15	1.398,15
74	3	6.242,14	2.080,71
75	1	1.702,09	1.702,09
76	1	1.284,13	1.284,13
77	0	0,00	0,00
78	1	1.321,23	1.321,23
79	1	2.343,63	2.343,63
80	0	0,00	0,00
Acima 80	4	5.987,04	1.496,76
TOTAL	60	121.359,11	2.022,65

Idade Média = 60,18 anos

DISTRIBUIÇÃO DOS PENSIONISTAS POR IDADE

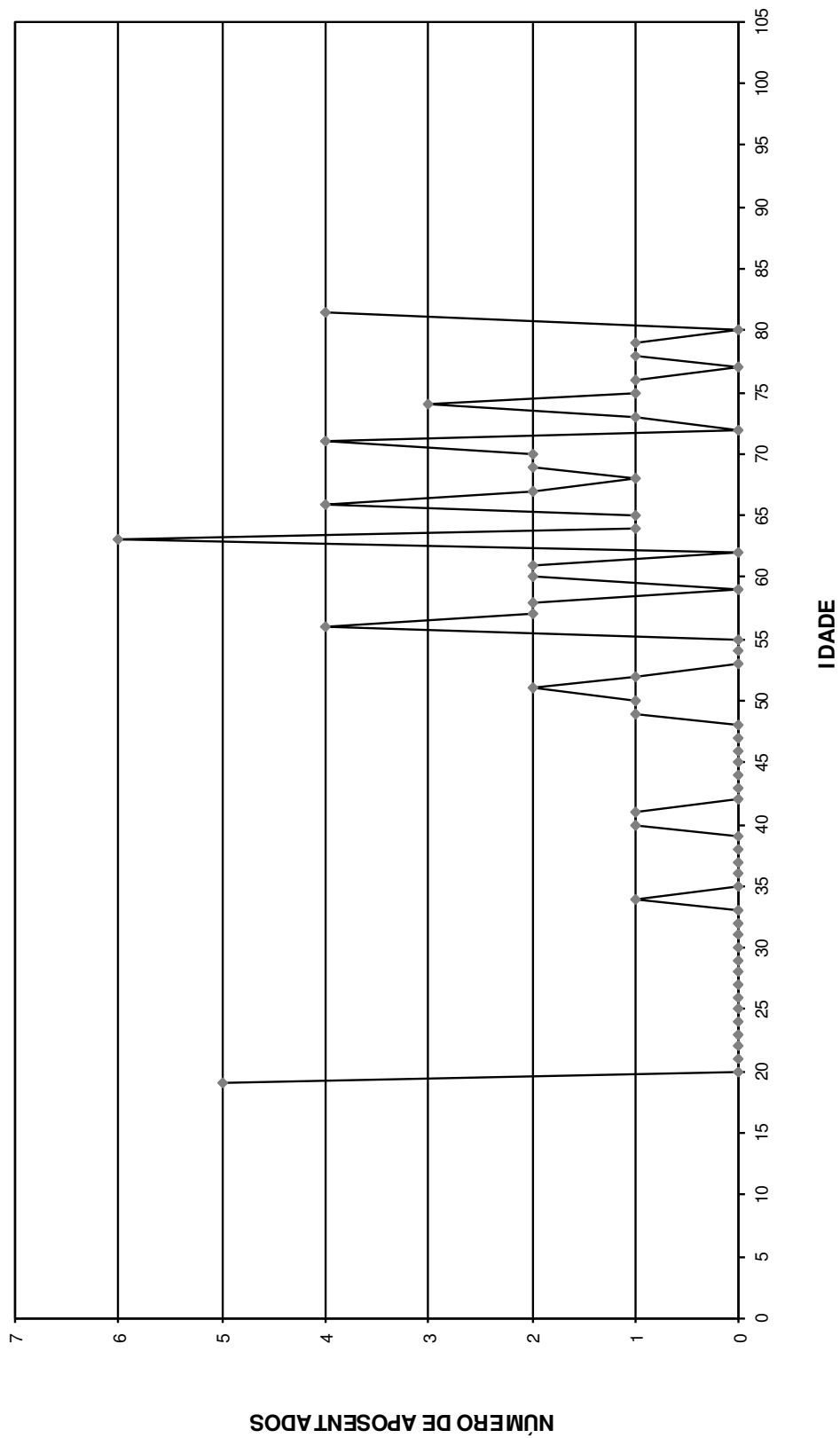

Provisão Matemática de Benefícios Concedidos

Pensão por Morte (Plano Previdenciário)

Provisão Matemática de Benefícios Concedidos

**Fundo de Seguridade Social e Benefícios dos Funcionários Públicos de Várzea Paulista -
Plano Previdenciário**

Pensão por Morte

Número de Complementações: 13

Correção Aplicada: 10%

Taxa de Capitalização ao Ano: 6%

Tábua de Sobrevivência: IBGE 2013 - ambos os sexos / homens mulheres

(Valores em R\$)

Ord	Código Pensionista Principal	Nº Pens.	Valor do Provento	Provisão Matemáticas de Benef. Concedidos	Valor Atual dos Benefícios Futuros
00001	000212562	1	2.924,99	606.587,73	606.587,73
00002	000212563	1	731,25	169.021,76	169.021,76
00003	000412670	1	1.175,21	271.639,05	271.639,05
00004	000517835	1	989,26	171.385,34	171.385,34
00005	000553389	1	1.341,69	204.507,43	204.507,43
00006	000603665	1	1.361,87	253.020,35	253.020,35
00007	000635026	1	1.302,62	232.494,54	232.494,54
00008	000652980	1	1.398,16	303.491,41	303.491,41
Totais			11.225,05	2.212.147,62	2.212.147,62

Idade Média = 40,88 anos

Provento Médio = R\$ 1403,13

Provisão Matemática de Benefícios Concedidos

Pensão por Morte (Plano Financeiro)

Provisão Matemática de Benefícios Concedidos

**Fundo de Seguridade Social e Benefícios dos Funcionários Públicos de Várzea Paulista -
Plano Financeiro**

Pensão por Morte

Número de Complementações: 13

Correção Aplicada: 10%

Taxa de Capitalização ao Ano: 0%

Tábua de Sobrevivência: IBGE 2013 - ambos os sexos / homens mulheres

(Valores em R\$)

Ord	Código Pensionista Principal	Nº Pens.	Valor do Provento	Provisão Matemáticas de Benef. Concedidos	Valor Atual dos Benefícios Futuros
00001	000002154	1	3.587,89	778.144,26	778.144,26
00002	000007699	1	1.806,17	147.611,03	147.611,03
00003	000012005	1	2.022,02	712.541,89	712.541,89
00004	000015901	1	1.165,43	201.756,68	201.756,68
00005	000018893	1	1.351,49	233.966,97	233.966,97
00006	000021601	1	1.276,42	435.470,37	435.470,37
00007	000028301	1	943,84	589.105,61	589.105,61
00008	000028302	1	471,93	418.719,51	418.719,51
00009	000034701	1	1.075,07	213.610,71	213.610,71
00010	000035203	1	3.725,22	644.901,89	644.901,89
00011	000042761	1	1.702,09	281.002,40	281.002,40
00012	000044200	1	6.169,90	2.392.495,42	2.458.512,33
00013	000047562	1	2.092,65	578.147,58	578.147,58
00014	000049601	1	3.916,40	962.474,45	962.474,45
00015	000055501	1	1.616,22	533.446,24	533.446,24
00016	000058098	1	1.584,43	488.295,39	488.295,39
00017	000062014	1	2.167,38	1.184.554,16	1.184.554,16
00018	000062164	1	1.398,15	253.626,17	253.626,17
00019	000077901	1	2.987,21	1.052.666,28	1.052.666,28
00020	000078701	1	1.733,16	591.294,26	591.294,26
00021	000126501	1	1.276,56	313.720,86	313.720,86
00022	000139294	1	1.261,62	547.788,51	547.788,51
00023	000146301	1	1.126,25	265.719,69	265.719,69
00024	000147784	1	1.384,16	326.569,20	326.569,20
00025	000149501	1	1.321,23	188.365,43	188.365,43
00026	000156639	1	4.155,25	1.147.993,10	1.147.993,10
00027	000393671	1	1.495,21	310.522,00	310.522,00
00028	000393746	1	1.435,35	149.380,90	149.380,90
00029	000401711	1	1.328,76	264.017,57	264.017,57
00030	000435064	1	1.284,13	202.026,50	202.026,50
00031	000447897	1	1.188,83	328.444,41	328.444,41
00032	000457563	1	388,03	318.113,88	318.113,88
00033	000457654	1	388,03	371.509,44	371.509,44
00034	000457728	1	1.164,12	1.147.258,20	1.147.258,20
00035	000462114	1	1.388,80	383.691,19	383.691,19
00036	000471392	1	1.849,06	141.364,38	141.364,38
00037	000471418	1	896,46	104.107,20	104.107,20
00038	000476662	1	1.218,40	336.613,87	336.613,87
00039	000510414	1	4.695,77	1.153.142,84	1.154.008,44
00040	000517733	1	1.218,40	429.353,34	429.353,34
00041	000521050	1	2.343,63	317.784,73	317.784,73
00042	000521350	1	980,24	345.427,87	345.427,87
00043	000528749	1	954,67	391.671,12	391.671,12
00044	000547540	1	4.545,07	1.351.787,53	1.351.787,53
00045	000556338	1	1.498,01	383.123,47	383.123,47
00046	000557259	1	1.537,01	377.727,72	377.727,72
00047	000587519	1	866,36	257.671,42	257.671,42
00048	000587690	1	6.241,52	2.002.780,10	2.060.063,21

(Valores em R\$)

Ord	Código Pensionista Principal	Nº Pens.	Valor do Provento	Provisão Matemáticas de Benef. Concedidos	Valor Atual dos Benefícios Futuros
00049	000587738	1	3.176,85	631.223,27	631.223,27
00050	000587913	1	866,36	733.241,51	733.241,51
00051	000593960	1	3.075,08	817.754,96	817.754,96
00052	000597714	1	1.988,20	612.730,70	612.730,70
00053	000601638	1	3.634,09	788.164,15	788.164,15
00054	000609485	1	1.075,00	213.596,81	213.596,81
00055	000611425	1	1.013,30	229.313,00	229.313,00
00056	000616341	1	1.424,29	393.496,20	393.496,20
00057	000634823	1	3.917,56	1.653.908,28	1.653.908,28
00058	000634955	1	1.424,29	760.210,67	760.210,67
00059	000662158	1	4.809,49	995.495,18	998.824,54
00060	000665229	1	2.730,60	1.120.279,42	1.120.279,42
Totais			121.359,11	35.500.921,92	35.628.416,90

Idade Média = 60,18 anos
Provento Médio = R\$ 2022,65

Síntese dos Resultados da Avaliação Atuarial

1 - OBJETIVO

O estudo atuarial teve por objetivo estabelecer os níveis de contribuição dos segurados e empregadores, para o Fundo de Previdência, de tal modo que os aportes financeiros devidamente capitalizados sejam suficientes, por si só, para custear as aposentadorias e pensões a serem concedidas.

2 - METODOLOGIA

O Fundo de Previdência, constituído em regime de capitalização com solidariedade financeira entre a geração atual e as futuras, irá custear as aposentadorias e pensões já concedidas, e a conceder, para as futuras aposentadorias e pensões.

Foi estabelecido um modelo matemático-actuarial que simulou a evolução provável dos futuros fluxos financeiros com concessão das aposentadorias e pensões e determinou os aportes necessários que devidamente capitalizados sejam suficientes para suprir as necessidades financeiras do Fundo de Previdência para os próximos 75 (setenta e cinco) anos.

3 - BASES TÉCNICAS

Os estudos foram efetuados com as seguintes bases técnicas:

- Tábua completa de Mortalidade – ambos os sexos; elaborada pelo IBGE do ano de 2013.
- Taxas anuais de entrada em invalidez determinadas pela “Tábua de Entrada em Invalidez-Álvaro Vindas”.
- Taxa anual de capitalização dos valores ativos do Fundo de 6% ao ano.
- Manutenção do contingente laboral, com substituição de cada funcionário aposentado ou falecido por um novo funcionário.
- Crescimento real do salário: 1,00% ao ano.

4 - CONTRIBUIÇÕES / ALÍQUOTAS

O modelo matemático-atuarial encontrou o equilíbrio financeiro do Fundo de Previdência com a aplicação das seguintes contribuições:

SERVIDORES ATIVOS (% sobre a remuneração mensal)	11,00%
SERVIDORES INATIVOS (% que exceder o limite máximo do RGPS - Regime Geral de Previdência Social), julgado pelo Supremo Tribunal Federal.	11,00%
PENSÕES (% que exceder o limite máximo do RGPS - Regime Geral de Previdência Social), julgado pelo Supremo Tribunal Federal.	11,00%
ÓRGÃOS EMPREGADORES (% sobre o total da folha dos servidores ativos)	15,65%
DESPESAS ADMINISTRATIVAS (% sobre o total da folha dos servidores ativos)	0,65%
TOTAL ÓRGÃOS EMPREGADORES (% sobre o total da folha dos servidores ativos)	16,30%

São Paulo, 11 de abril de 2016.

Escritório Técnico de Assessoria Atuarial S/S Ltda.
Richard Dutzmann
Atuário - MIBA 935

ANEXOS

- ◆ Anexo I - Evolução provável dos aposentados (Plano Previdenciário);
- ◆ Anexo II - Evolução provável das pensões (Plano Previdenciário);
- ◆ Anexo III e IV - Projeções Atuariais do RPPS (Plano Previdenciário);
- ◆ Anexo V - Fluxo Anual Projetado de Receitas e Despesas do Fundo para os próximos 75 anos (Plano Previdenciário);
- ◆ Anexo VI - Fluxo Anual Projetado de Receitas e Despesas (Plano Financeiro);
- ◆ Anexo VII - Fluxo Anual Projetado de Receitas e Despesas (Plano Financeiro);

Anexo I
Fundo de Seguridade e de Benefícios dos Funcionários Públicos
de Várzea Paulista - Plano Previdenciário

Evolução Provável dos Aposentados

ANO	QUANTIDADE	PROVENTOS MENSAIS (R\$)	PROVENTOS ANUAIS (R\$)
2016	29	49.549,75	644.146,75
2017	30	51.918,97	674.946,64
2018	30	51.773,52	673.055,71
2019	34	61.348,66	797.532,52
2020	35	65.576,31	852.492,04
2021	44	86.859,60	1.129.174,78
2022	44	87.927,82	1.143.061,69
2023	53	111.040,93	1.443.532,05
2024	86	195.255,61	2.538.322,98
2025	109	253.246,19	3.292.200,53
2026	169	403.783,57	5.249.186,39
2027	208	502.414,50	6.531.388,45
2028	269	655.711,13	8.524.244,74
2029	320	783.872,21	10.190.338,76
2030	384	946.592,06	12.305.696,83
2031	430	1.062.085,04	13.807.105,46
2032	516	1.279.063,93	16.627.831,12
2033	574	1.425.694,94	18.534.034,27
2034	663	1.648.630,00	21.432.189,99
2035	745	1.855.349,40	24.119.542,15
2036	789	1.967.267,23	25.574.474,02
2037	827	2.062.445,97	26.811.797,60
2038	866	2.160.900,01	28.091.700,16
2039	894	2.233.000,07	29.029.000,92
2040	918	2.293.998,45	29.821.979,87
2041	943	2.356.418,86	30.633.445,19
2042	956	2.390.661,54	31.078.599,97
2043	956	2.389.829,23	31.067.779,98
2044	956	2.391.509,29	31.089.620,74
2045	958	2.398.125,27	31.175.628,55
2046	944	2.362.764,57	30.715.939,41
2047	939	2.350.238,37	30.553.098,82
2048	931	2.330.601,35	30.297.817,60
2049	919	2.301.487,16	29.919.333,13
2050	904	2.263.075,15	29.419.976,89

Anexo II
Fundo de Seguridade e de Benefícios dos Funcionários
Públicos de Várzea Paulista - Plano Previdenciário

Evolução Provável das Pensões

ANO	QUANTIDADE	PROVENTOS MENSAIS (R\$)	PROVENTOS ANUAIS (R\$)
2016	008	11.225,05	145.925,65
2017	013	23.193,54	301.515,99
2018	018	35.137,85	456.792,11
2019	022	47.058,83	611.764,80
2020	027	58.844,40	764.977,15
2021	031	70.499,45	916.492,91
2022	036	82.026,75	1.066.347,77
2023	040	93.436,39	1.214.673,11
2024	045	104.839,37	1.362.911,79
2025	049	116.235,72	1.511.064,41
2026	054	127.624,90	1.659.123,74
2027	058	139.006,35	1.807.082,55
2028	062	150.380,11	1.954.941,43
2029	067	161.746,23	2.102.700,99
2030	071	173.104,15	2.250.353,99
2031	076	184.453,32	2.397.893,18
2032	080	195.793,78	2.545.319,17
2033	084	207.125,58	2.692.632,55
2034	089	218.448,16	2.839.826,08
2035	093	229.760,96	2.986.892,50
2036	098	241.063,43	3.133.824,58
2037	102	252.355,61	3.280.622,90
2038	107	263.636,94	3.427.280,21
2039	111	274.906,26	3.573.781,41
2040	115	286.163,02	3.720.119,27
2041	120	297.407,26	3.866.294,35
2042	124	308.637,81	4.012.291,57
2043	129	319.853,52	4.158.095,82
2044	133	331.054,44	4.303.707,69
2045	137	342.239,39	4.449.112,08
2046	142	353.407,82	4.594.301,72
2047	146	364.559,78	4.739.277,20
2048	151	375.694,11	4.884.023,41
2049	155	386.810,84	5.028.540,93
2050	159	397.909,42	5.172.822,50

Anexo III

Fundo de Seguridade e de Benefícios dos Funcionários Públicos de Várzea Paulista - Plano Previdenciário
LEI DE DIRETRIZES ORÇAMENTÁRIAS
ANEXO DE METAS FISCAIS
PROJEÇÃO ATUARIAL DO RPPS
2016

LRF, art.4º, §2º, inciso IV, alínea a

em Reais (R\$)

EXERCÍCIO	REPASSE CONTRIB. PATRONAL	RECEITAS PREVID.	DESPESAS PREVID.	RESULTADO PREVID.	REPASSE RECEBIDO P/COBERTURA DE DÉFICIT RPPS	RESULT. ACUM. CAP. (Fundo de Previdência) (R\$)
2016	6.269.892,61	7.866.917,09	2.166.584,36	11.970.225,34	0,00	66.374.522,47
2017	6.332.591,53	8.682.200,69	2.366.739,70	12.648.052,53	0,00	79.962.544,56
2018	6.395.917,45	9.540.170,69	2.534.027,67	13.402.060,48	0,00	94.313.974,30
2019	6.459.876,62	10.440.636,13	2.827.518,96	14.072.993,79	0,00	109.345.831,03
2020	6.524.475,39	11.384.543,14	3.049.873,05	14.859.145,48	0,00	125.173.428,09
2021	6.589.720,14	12.370.076,18	3.492.395,59	15.467.400,74	0,00	141.618.964,92
2022	6.655.617,35	13.401.106,54	3.670.604,64	16.386.119,25	0,00	158.993.001,62
2023	6.722.173,52	14.479.787,38	4.134.012,29	17.067.948,61	0,00	177.058.746,87
2024	6.789.395,25	15.576.640,75	5.391.799,97	16.974.236,03	0,00	195.040.757,49
2025	6.857.289,21	16.679.202,01	6.308.735,79	17.227.755,42	0,00	213.286.365,26
2026	6.925.862,10	17.761.995,66	8.428.835,69	16.259.022,07	0,00	230.573.418,20
2027	6.995.120,72	18.808.034,64	9.874.201,82	15.928.953,55	0,00	247.540.682,92
2028	7.065.071,93	19.814.086,91	12.030.274,29	14.848.884,54	0,00	263.438.261,75
2029	7.135.722,65	20.766.286,25	13.859.638,76	14.042.370,14	0,00	278.539.813,11
2030	7.207.079,87	21.657.776,81	16.138.315,82	12.726.540,87	0,00	292.336.127,02
2031	7.279.150,67	22.489.907,91	17.803.086,29	11.965.972,29	0,00	305.382.570,08
2032	7.351.942,18	23.238.008,85	20.787.218,81	9.802.732,21	0,00	316.276.577,78
2033	7.425.461,60	23.884.946,30	22.856.876,03	8.453.531,87	0,00	325.832.297,88
2034	7.499.716,22	24.422.380,55	25.918.527,37	6.003.569,39	0,00	332.949.077,40
2035	7.574.713,38	24.820.360,79	28.769.411,06	3.625.663,11	0,00	337.699.082,72
2036	7.650.460,51	25.113.871,29	30.387.904,77	2.376.427,03	0,00	341.211.095,39
2037	7.726.965,12	25.340.200,14	31.788.822,74	1.278.342,52	0,00	343.636.379,40
2038	7.804.234,77	25.500.623,46	33.232.346,63	72.511,59	0,00	344.867.301,91
2039	7.882.277,12	25.600.244,85	34.333.282,26	-850.760,30	0,00	345.186.536,63
2040	7.961.099,89	25.650.082,33	35.289.904,06	-1.678.721,84	0,00	344.689.509,76
2041	8.040.710,89	25.650.983,04	36.265.022,51	-2.573.328,59	0,00	343.309.693,09
2042	8.121.118,00	25.610.505,52	36.873.827,34	-3.142.203,82	0,00	341.372.936,31
2043	8.202.329,18	25.550.897,10	37.026.640,96	-3.273.414,69	0,00	339.317.023,13
2044	8.284.352,47	25.483.771,70	37.212.101,24	-3.443.977,08	0,00	337.102.722,58
2045	8.367.195,99	25.405.836,80	37.461.701,16	-3.688.668,37	0,00	334.656.027,49
2046	8.450.867,95	25.330.954,24	37.165.571,27	-3.383.749,08	0,00	332.526.671,43
2047	8.535.376,63	25.266.837,83	37.166.259,46	-3.364.045,01	0,00	330.429.563,38
2048	8.620.730,40	25.208.067,48	37.074.463,29	-3.245.665,42	0,00	328.463.504,29
2049	8.706.937,70	25.161.500,43	36.859.422,57	-2.990.984,44	0,00	326.764.922,24
2050	8.794.007,08	25.135.259,01	36.523.463,39	-2.594.197,30	0,00	325.476.051,35
2051	8.881.947,15	25.133.015,18	36.228.871,77	-2.213.909,43	0,00	324.580.521,59
2052	8.970.766,62	25.141.297,48	36.392.175,02	-2.280.110,92	0,00	323.631.974,14
2053	9.060.474,29	25.147.069,03	36.555.439,05	-2.347.895,73	0,00	322.628.957,52
2054	9.151.079,03	25.150.249,82	36.718.650,68	-2.417.321,83	0,00	321.569.963,58
2055	9.242.589,82	25.150.755,82	36.881.820,31	-2.488.474,68	0,00	320.453.400,08
2056	9.335.015,72	25.148.497,99	37.044.958,34	-2.561.444,63	0,00	319.277.585,74
2057	9.428.365,88	25.143.382,76	37.208.051,66	-2.636.303,02	0,00	318.040.769,30
2058	9.522.649,53	25.135.311,22	37.371.126,39	-2.713.165,64	0,00	316.741.085,12

Anexo III

Fundo de Seguridade e de Benefícios dos Funcionários Públicos de Várzea Paulista - Plano Previdenciário
LEI DE DIRETRIZES ORÇAMENTÁRIAS
ANEXO DE METAS FISCAIS
PROJEÇÃO ATUARIAL DO RPPS
2016

LRF, art.4º, §2º, inciso IV, alínea a

em Reais (R\$)

EXERCÍCIO	REPASSE CONTRIB. PATRONAL	RECEITAS PREVID.	DESPESAS PREVID.	RESULTADO PREVID.	REPASSE RECEBIDO P/COBERTURA DE DÉFICIT RPPS	RESULT. ACUM. CAP. (Fundo de Previdência) (R\$)
2059	9.617.876,03	25.124.178,63	37.534.177,32	-2.792.122,66	0,00	315.376.578,74
2060	9.714.054,79	25.109.874,74	37.697.207,07	-2.873.277,54	0,00	313.945.193,63
2061	9.811.195,34	25.092.283,03	37.860.226,16	-2.956.747,79	0,00	312.444.757,19
2062	9.909.307,29	25.071.280,05	38.023.245,09	-3.042.657,75	0,00	310.872.973,92
2063	10.008.400,36	25.046.735,57	38.186.258,73	-3.131.122,79	0,00	309.227.434,34
2064	10.108.484,37	25.018.511,61	38.349.293,31	-3.222.297,33	0,00	307.505.576,06
2065	10.209.569,21	24.986.462,28	38.512.335,88	-3.316.304,40	0,00	305.704.715,10
2066	10.311.664,90	24.950.433,29	38.675.412,74	-3.413.314,55	0,00	303.821.998,42
2067	10.414.781,55	24.910.261,47	38.838.510,98	-3.513.467,96	0,00	301.854.434,32
2068	10.518.929,37	24.865.774,45	39.001.649,08	-3.616.945,26	0,00	299.798.851,94
2069	10.624.118,66	24.816.789,90	39.164.822,02	-3.723.913,46	0,00	297.651.915,00
2070	10.730.359,85	24.763.115,16	39.328.040,48	-3.834.565,47	0,00	295.410.095,81
2071	10.837.663,45	24.704.546,65	39.491.299,49	-3.949.089,39	0,00	293.069.680,16
2072	10.946.040,08	24.640.932,26	39.652.507,81	-4.065.535,46	0,00	290.628.905,19
2073	11.055.500,48	24.572.034,92	39.816.311,49	-4.188.776,09	0,00	288.081.137,19
2074	11.166.055,49	24.497.543,74	39.980.078,17	-4.316.478,94	0,00	285.422.076,42
2075	11.277.716,04	24.417.208,90	40.143.810,80	-4.448.885,86	0,00	282.647.182,91
2076	11.390.493,20	24.330.766,22	40.307.512,35	-4.586.252,92	0,00	279.751.662,26
2077	11.504.398,13	24.237.936,39	40.471.185,83	-4.728.851,30	0,00	276.730.450,56
2078	11.619.442,12	24.138.423,96	40.634.834,25	-4.876.968,18	0,00	273.578.198,37
2079	11.735.636,54	24.031.916,45	40.798.460,67	-5.030.907,68	0,00	270.289.253,85
2080	11.852.992,90	23.918.083,34	40.962.068,15	-5.190.991,91	0,00	266.857.644,72
2081	11.971.522,83	23.796.574,94	41.125.659,79	-5.357.562,02	0,00	263.277.059,32
2082	12.091.238,06	23.667.021,31	41.289.238,71	-5.530.979,34	0,00	259.540.826,36
2083	12.212.150,44	23.529.031,00	41.452.808,05	-5.711.626,61	0,00	255.641.893,59
2084	12.334.271,94	23.382.189,81	41.616.370,99	-5.899.909,24	0,00	251.572.805,14
2085	12.457.614,66	23.226.059,38	41.779.930,70	-6.096.256,66	0,00	247.325.677,47
2086	12.582.190,81	23.060.175,82	41.943.490,43	-6.301.123,80	0,00	242.892.173,95
2087	12.708.012,72	22.884.048,12	42.107.053,40	-6.514.992,56	0,00	238.263.477,87
2088	12.835.092,85	22.697.156,56	42.270.622,89	-6.738.373,48	0,00	233.430.263,84
2089	12.963.443,77	22.498.951,01	42.434.202,20	-6.971.807,42	0,00	228.382.667,46
2090	13.093.078,21	22.288.849,06	42.597.794,65	-7.215.867,37	0,00	223.110.253,24

FONTE: Fundo de Seguridade e de Benefícios dos Funcionários Públicos de Várzea Paulista - Plano Previdenciário

Os valores das receitas da Contribuição Patronal e receitas Previdenciárias estão projetados com acréscimo de 1% a.a. a partir do exercício de 2017.

Os valores das despesas previdenciárias estão baseados no estudo atuarial de 2016.

Anexo IV
Fundo de Seguridade e de Benefícios dos Funcionários Públicos de Várzea Paulista - Plano Previdenciário
RELATÓRIO RESUMIDO DA EXECUÇÃO ORÇAMENTÁRIA
DEMONSTRATIVO DA PROJEÇÃO ATUARIAL DO REGIME PRÓPRIO DE PREVIDÊNCIA SOCIAL DOS SERVIDORES PÚBLICOS
ORÇAMENTO DA SEGURIDADE SOCIAL
2016 a 2090

RREO - ANEXO 10 (LRF, art. 53, § 1º, inciso II)

em Reais (R\$)

EXERCÍCIO	RECEITAS PREVIDENCIÁRIAS (a)	DESPESAS PREVIDENCIÁRIAS (b)	RESULTADO PREVIDENCIÁRIO (c) = (a-b)	SALDO FINANCEIRO DO EXERCÍCIO (d) = ("d" exercício anterior) + (c) 1	RESULTADO ACUMULADO CAPITALIZADO (Fundo de Previdência) 2
2016	11.576.749,62	2.166.584,36	9.410.165,26	62.883.799,46	66.374.522,47
2017	11.692.517,12	2.366.739,70	9.325.777,42	72.209.576,88	79.962.544,56
2018	11.809.442,29	2.534.027,67	9.275.414,62	81.484.991,50	94.313.974,30
2019	11.927.536,71	2.827.518,96	9.100.017,75	90.585.009,25	109.345.831,03
2020	12.046.812,08	3.049.873,05	8.996.939,02	99.581.948,27	125.173.428,09
2021	12.167.280,20	3.492.395,59	8.674.884,61	108.256.832,88	141.618.964,92
2022	12.288.953,00	3.670.604,64	8.618.348,36	116.875.181,24	158.993.001,62
2023	12.411.842,53	4.134.012,29	8.277.830,24	125.153.011,48	177.058.746,87
2024	12.535.960,96	5.391.799,97	7.144.160,98	132.297.172,46	195.040.757,49
2025	12.661.320,56	6.308.735,79	6.352.584,77	138.649.757,23	213.286.365,26
2026	12.787.933,77	8.428.835,69	4.359.098,08	143.008.855,31	230.573.418,20
2027	12.915.813,11	9.874.201,82	3.041.611,29	146.050.466,60	247.540.682,92
2028	13.044.971,24	12.030.274,29	1.014.696,95	147.065.163,55	263.438.261,75
2029	13.175.420,95	13.859.638,76	-684.217,80	146.380.945,75	278.539.813,11
2030	13.307.175,16	16.138.315,82	-2.831.140,66	143.549.805,09	292.336.127,02
2031	13.440.246,91	17.803.086,29	-4.362.839,38	139.186.965,71	305.382.570,08
2032	13.574.649,38	20.787.218,81	-7.212.569,43	131.974.396,28	316.276.577,78
2033	13.710.395,88	22.856.876,03	-9.146.480,16	122.827.916,13	325.832.297,88
2034	13.847.499,83	25.918.527,37	-12.071.027,54	110.756.888,59	332.949.077,40
2035	13.985.974,83	28.769.411,06	-14.783.436,23	95.973.452,36	337.699.082,72
2036	14.125.834,58	30.387.904,77	-16.262.070,19	79.711.382,17	341.211.095,39
2037	14.267.092,93	31.788.822,74	-17.521.729,81	62.189.652,36	343.636.379,40
2038	14.409.763,86	33.232.346,63	-18.822.582,78	43.367.069,58	344.867.301,91
2039	14.553.861,49	34.333.282,26	-19.779.420,77	23.587.648,81	345.186.536,63
2040	14.699.400,11	35.289.904,06	-20.590.503,95	2.997.144,86	344.689.509,76
2041	14.846.394,11	36.265.022,51	-21.418.628,40	-18.421.483,54	343.309.693,09
2042	14.994.858,05	36.873.827,34	-21.878.969,29	-40.300.452,83	341.372.936,31
2043	15.144.806,63	37.026.640,96	-21.881.834,33	-62.182.287,16	339.317.023,13
2044	15.296.254,70	37.212.101,24	-21.915.846,55	-84.098.133,71	337.102.722,58
2045	15.449.217,25	37.461.701,16	-22.012.483,92	-106.110.617,62	334.656.027,49
2046	15.603.709,42	37.165.571,27	-21.561.861,85	-127.672.479,48	332.526.671,43
2047	15.759.746,51	37.166.259,46	-21.406.512,95	-149.078.992,43	330.429.563,38
2048	15.917.343,98	37.074.463,29	-21.157.119,32	-170.236.111,75	328.463.504,29
2049	16.076.517,42	36.859.422,57	-20.782.905,15	-191.019.016,90	326.764.922,24
2050	16.237.282,59	36.523.463,39	-20.286.180,80	-211.305.197,69	325.476.051,35
2051	16.399.655,42	36.228.871,77	-19.829.216,35	-231.134.414,04	324.580.521,59
2052	16.563.651,97	36.392.175,02	-19.828.523,05	-250.962.937,10	323.631.974,14
2053	16.729.288,49	36.555.439,05	-19.826.150,56	-270.789.087,65	322.628.957,52
2054	16.896.581,38	36.718.650,68	-19.822.069,31	-290.611.156,96	321.569.963,58
2055	17.065.547,19	36.881.820,31	-19.816.273,12	-310.427.430,09	320.453.400,08
2056	17.236.202,66	37.044.958,34	-19.808.755,68	-330.236.185,76	319.277.585,74
2057	17.408.564,69	37.208.051,66	-19.799.486,97	-350.035.672,73	318.040.769,30
2058	17.582.650,34	37.371.126,39	-19.788.476,06	-369.824.148,79	316.741.085,12

Anexo IV
Fundo de Seguridade e de Benefícios dos Funcionários Públicos de Várzea Paulista - Plano Previdenciário
RELATÓRIO RESUMIDO DA EXECUÇÃO ORÇAMENTÁRIA
DEMONSTRATIVO DA PROJEÇÃO ATUARIAL DO REGIME PRÓPRIO DE PREVIDÊNCIA SOCIAL DOS SERVIDORES
PÚBLICOS
ORÇAMENTO DA SEGURIDADE SOCIAL
2016 a 2090

RREO - ANEXO 10 (LRF, art. 53, § 1º, inciso II)

em Reais (R\$)

EXERCÍCIO	RECEITAS PREVIDENCIÁRIAS (a)	DESPESAS PREVIDENCIÁRIAS (b)	RESULTADO PREVIDENCIÁRIO (c) = (a-b)	SALDO FINANCEIRO DO EXERCÍCIO (d) = ("d" exercício anterior) + (c) 1	RESULTADO ACUMULADO CAPITALIZADO (Fundo de Previdência) 2
2059	17.758.476,84	37.534.177,32	-19.775.700,48	-389.599.849,27	315.376.578,74
2060	17.936.061,61	37.697.207,07	-19.761.145,47	-409.360.994,73	313.945.193,63
2061	18.115.422,22	37.860.226,16	-19.744.803,94	-429.105.798,67	312.444.757,19
2062	18.296.576,45	38.023.245,09	-19.726.668,65	-448.832.467,32	310.872.973,92
2063	18.479.542,21	38.186.258,73	-19.706.716,52	-468.539.183,83	309.227.434,34
2064	18.664.337,63	38.349.293,31	-19.684.955,67	-488.224.139,51	307.505.576,06
2065	18.850.981,01	38.512.335,88	-19.661.354,88	-507.885.494,38	305.704.715,10
2066	19.039.490,82	38.675.412,74	-19.635.921,93	-527.521.416,31	303.821.998,42
2067	19.229.885,73	38.838.510,98	-19.608.625,26	-547.130.041,56	301.854.434,32
2068	19.422.184,58	39.001.649,08	-19.579.464,50	-566.709.506,06	299.798.851,94
2069	19.616.406,43	39.164.822,02	-19.548.415,59	-586.257.921,65	297.651.915,00
2070	19.812.570,49	39.328.040,48	-19.515.469,99	-605.773.391,64	295.410.095,81
2071	20.010.696,20	39.491.299,49	-19.480.603,29	-625.253.994,94	293.069.680,16
2072	20.210.803,16	39.652.507,81	-19.441.704,65	-644.695.699,59	290.628.905,19
2073	20.412.911,19	39.816.311,49	-19.403.400,30	-664.099.099,89	288.081.137,19
2074	20.617.040,30	39.980.078,17	-19.363.037,87	-683.462.137,75	285.422.076,42
2075	20.823.210,71	40.143.810,80	-19.320.600,09	-702.782.737,84	282.647.182,91
2076	21.031.442,81	40.307.512,35	-19.276.069,54	-722.058.807,38	279.751.662,26
2077	21.241.757,24	40.471.185,83	-19.229.428,58	-741.288.235,96	276.730.450,56
2078	21.454.174,81	40.634.834,25	-19.180.659,44	-760.468.895,40	273.578.198,37
2079	21.668.716,56	40.798.460,67	-19.129.744,11	-779.598.639,50	270.289.253,85
2080	21.885.403,73	40.962.068,15	-19.076.664,42	-798.675.303,92	266.857.644,72
2081	22.104.257,77	41.125.659,79	-19.021.402,03	-817.696.705,95	263.277.059,32
2082	22.325.300,34	41.289.238,71	-18.963.938,37	-836.660.644,32	259.540.826,36
2083	22.548.553,35	41.452.808,05	-18.904.254,71	-855.564.899,03	255.641.893,59
2084	22.774.038,88	41.616.370,99	-18.842.332,11	-874.407.231,13	251.572.805,14
2085	23.001.779,27	41.779.930,70	-18.778.151,44	-893.185.382,57	247.325.677,47
2086	23.231.797,06	41.943.490,43	-18.711.693,36	-911.897.075,93	242.892.173,95
2087	23.464.115,03	42.107.053,40	-18.642.938,36	-930.540.014,30	238.263.477,87
2088	23.698.756,18	42.270.622,89	-18.571.866,70	-949.111.881,00	233.430.263,84
2089	23.935.743,74	42.434.202,20	-18.498.458,45	-967.610.339,45	228.382.667,46
2090	24.175.101,18	42.597.794,65	-18.422.693,47	-986.033.032,92	223.110.253,24

FONTES: Fundo de Seguridade e de Benefícios dos Funcionários Públicos de Várzea Paulista - Plano Previdenciário

1. Resultado Aritmético

2. Resultado com a capitalização do saldo financeiro

Anexo V
Fundo de Seguridade e de Benefícios dos Funcionários Públicos de Várzea Paulista - Plano Previdenciário

Fluxo Anual Projetado de Receitas e Despesas do Fundo para os próximos 75 (setenta e cinco) anos

Ano	Receita Contr. (R\$)	Despesas (R\$)	Resultado do Ano (R\$)	Resul. Acum. Cap. (Fundo de Previdência) (R\$)
2016	11.576.749,62	2.166.584,36	9.410.165,26	66.374.522,47
2017	11.692.517,12	2.366.739,70	9.325.777,42	79.962.544,56
2018	11.809.442,29	2.534.027,67	9.275.414,62	94.313.974,30
2019	11.927.536,71	2.827.518,96	9.100.017,75	109.345.831,03
2020	12.046.812,08	3.049.873,05	8.996.939,02	125.173.428,09
2021	12.167.280,20	3.492.395,59	8.674.884,61	141.618.964,92
2022	12.288.953,00	3.670.604,64	8.618.348,36	158.993.001,62
2023	12.411.842,53	4.134.012,29	8.277.830,24	177.058.746,87
2024	12.535.960,96	5.391.799,97	7.144.160,98	195.040.757,49
2025	12.661.320,56	6.308.735,79	6.352.584,77	213.286.365,26
2026	12.787.933,77	8.428.835,69	4.359.098,08	230.573.418,20
2027	12.915.813,11	9.874.201,82	3.041.611,29	247.540.682,92
2028	13.044.971,24	12.030.274,29	1.014.696,95	263.438.261,75
2029	13.175.420,95	13.859.638,76	(684.217,80)	278.539.813,11
2030	13.307.175,16	16.138.315,82	(2.831.140,66)	292.336.127,02
2031	13.440.246,91	17.803.086,29	(4.362.839,38)	305.382.570,08
2032	13.574.649,38	20.787.218,81	(7.212.569,43)	316.276.577,78
2033	13.710.395,88	22.856.876,03	(9.146.480,16)	325.832.297,88
2034	13.847.499,83	25.918.527,37	(12.071.027,54)	332.949.077,40
2035	13.985.974,83	28.769.411,06	(14.783.436,23)	337.699.082,72
2036	14.125.834,58	30.387.904,77	(16.262.070,19)	341.211.095,39
2037	14.267.092,93	31.788.822,74	(17.521.729,81)	343.636.379,40
2038	14.409.763,86	33.232.346,63	(18.822.582,78)	344.867.301,91
2039	14.553.861,49	34.333.282,26	(19.779.420,77)	345.186.536,63
2040	14.699.400,11	35.289.904,06	(20.590.503,95)	344.689.509,76
2041	14.846.394,11	36.265.022,51	(21.418.628,40)	343.309.693,09
2042	14.994.858,05	36.873.827,34	(21.878.969,29)	341.372.936,31
2043	15.144.806,63	37.026.640,96	(21.881.834,33)	339.317.023,13
2044	15.296.254,70	37.212.101,24	(21.915.846,55)	337.102.722,58
2045	15.449.217,25	37.461.701,16	(22.012.483,92)	334.656.027,49
2046	15.603.709,42	37.165.571,27	(21.561.861,85)	332.526.671,43
2047	15.759.746,51	37.166.259,46	(21.406.512,95)	330.429.563,38
2048	15.917.343,98	37.074.463,29	(21.157.119,32)	328.463.504,29
2049	16.076.517,42	36.859.422,57	(20.782.905,15)	326.764.922,24
2050	16.237.282,59	36.523.463,39	(20.286.180,80)	325.476.051,35
2051	16.399.655,42	36.228.871,77	(19.829.216,35)	324.580.521,59
2052	16.563.651,97	36.392.175,02	(19.828.523,05)	323.631.974,14
2053	16.729.288,49	36.555.439,05	(19.826.150,56)	322.628.957,52
2054	16.896.581,38	36.718.650,68	(19.822.069,31)	321.569.963,58
2055	17.065.547,19	36.881.820,31	(19.816.273,12)	320.453.400,08

Anexo V
Fundo de Seguridade e de Benefícios dos Funcionários Públicos de Várzea Paulista - Plano Previdenciário

Fluxo Anual Projetado de Receitas e Despesas do Fundo para os próximos 75 (setenta e cinco) anos

Ano	Receita Contr. (R\$)	Despesas (R\$)	Resultado do Ano (R\$)	Resul. Acum. Cap. (Fundo de Previdência) (R\$)
2056	17.236.202,66	37.044.958,34	(19.808.755,68)	319.277.585,74
2057	17.408.564,69	37.208.051,66	(19.799.486,97)	318.040.769,30
2058	17.582.650,34	37.371.126,39	(19.788.476,06)	316.741.085,12
2059	17.758.476,84	37.534.177,32	(19.775.700,48)	315.376.578,74
2060	17.936.061,61	37.697.207,07	(19.761.145,47)	313.945.193,63
2061	18.115.422,22	37.860.226,16	(19.744.803,94)	312.444.757,19
2062	18.296.576,45	38.023.245,09	(19.726.668,65)	310.872.973,92
2063	18.479.542,21	38.186.258,73	(19.706.716,52)	309.227.434,34
2064	18.664.337,63	38.349.293,31	(19.684.955,67)	307.505.576,06
2065	18.850.981,01	38.512.335,88	(19.661.354,88)	305.704.715,10
2066	19.039.490,82	38.675.412,74	(19.635.921,93)	303.821.998,42
2067	19.229.885,73	38.838.510,98	(19.608.625,26)	301.854.434,32
2068	19.422.184,58	39.001.649,08	(19.579.464,50)	299.798.851,94
2069	19.616.406,43	39.164.822,02	(19.548.415,59)	297.651.915,00
2070	19.812.570,49	39.328.040,48	(19.515.469,99)	295.410.095,81
2071	20.010.696,20	39.491.299,49	(19.480.603,29)	293.069.680,16
2072	20.210.803,16	39.652.507,81	(19.441.704,65)	290.628.905,19
2073	20.412.911,19	39.816.311,49	(19.403.400,30)	288.081.137,19
2074	20.617.040,30	39.980.078,17	(19.363.037,87)	285.422.076,42
2075	20.823.210,71	40.143.810,80	(19.320.600,09)	282.647.182,91
2076	21.031.442,81	40.307.512,35	(19.276.069,54)	279.751.662,26
2077	21.241.757,24	40.471.185,83	(19.229.428,58)	276.730.450,56
2078	21.454.174,81	40.634.834,25	(19.180.659,44)	273.578.198,37
2079	21.668.716,56	40.798.460,67	(19.129.744,11)	270.289.253,85
2080	21.885.403,73	40.962.068,15	(19.076.664,42)	266.857.644,72
2081	22.104.257,77	41.125.659,79	(19.021.402,03)	263.277.059,32
2082	22.325.300,34	41.289.238,71	(18.963.938,37)	259.540.826,36
2083	22.548.553,35	41.452.808,05	(18.904.254,71)	255.641.893,59
2084	22.774.038,88	41.616.370,99	(18.842.332,11)	251.572.805,14
2085	23.001.779,27	41.779.930,70	(18.778.151,44)	247.325.677,47
2086	23.231.797,06	41.943.490,43	(18.711.693,36)	242.892.173,95
2087	23.464.115,03	42.107.053,40	(18.642.938,36)	238.263.477,87
2088	23.698.756,18	42.270.622,89	(18.571.866,70)	233.430.263,84
2089	23.935.743,74	42.434.202,20	(18.498.458,45)	228.382.667,46
2090	24.175.101,18	42.597.794,65	(18.422.693,47)	223.110.253,24

Atuário Responsável:

Escritório Técnico de Assessoria Atuarial S/S Ltda
Richard Dutzmann
 Atuário MIBA 935

ANEXO VI
Fundo de Seguridade Social e de Benefícios dos Funcionários Públicos de
Várzea Paulista - FUSSBE

Fluxo Anual Projetado de Receitas e Despesas do Fundo
(com repasse de 50% do valor faltante)
(PLANO FINANCEIRO)

Ano	Receita Contr. (R\$)	Despesas (R\$)	Resultado do Ano (R\$)	Resul. Acum. Cap. (Fundo de Previdência) (R\$)
2016	10.139.293,58	13.008.640,58	(2.869.346,99)	31.102.020,28
2017	10.508.958,05	14.277.029,20	(3.768.071,16)	27.991.531,55
2018	10.957.791,73	15.378.456,36	(4.420.664,63)	24.151.246,86
2019	11.560.762,20	16.741.825,13	(5.181.062,93)	19.455.751,27
2020	12.255.428,91	18.376.355,00	(6.120.926,09)	13.704.353,12
2021	12.991.294,92	20.184.726,04	(7.193.431,12)	6.739.190,66
2022	13.870.418,28	22.346.867,93	(8.476.449,65)	(1.679.884,86)
2023	14.814.407,86	24.759.924,50	(9.945.516,64)	(11.625.401,50)
2024	15.215.394,63	26.197.951,13	(10.982.556,51)	(22.607.958,00)
2025	15.626.349,12	27.425.152,78	(11.798.803,65)	(34.406.761,65)
2026	16.063.626,88	28.674.368,11	(12.610.741,22)	(47.017.502,88)
2027	16.570.402,67	30.095.510,07	(13.525.107,40)	(60.542.610,28)
2028	16.675.421,75	30.782.227,67	(14.106.805,92)	(74.649.416,20)
2029	16.353.360,88	30.498.688,41	(14.145.327,54)	(88.794.743,74)
2030	16.499.514,16	30.947.848,22	(14.448.334,06)	(103.243.077,80)
2031	16.128.817,23	30.621.322,70	(14.492.505,46)	(117.735.583,26)
2032	16.027.588,90	30.644.258,10	(14.616.669,19)	(132.352.252,46)
2033	15.527.105,86	29.991.442,79	(14.464.336,93)	(146.816.589,38)
2034	15.011.747,17	29.147.105,23	(14.135.358,06)	(160.951.947,44)
2035	14.421.880,87	28.115.808,00	(13.693.927,13)	(174.645.874,58)
2036	13.840.140,66	27.060.163,74	(13.220.023,08)	(187.865.897,66)
2037	13.194.382,30	25.879.302,57	(12.684.920,27)	(200.550.817,93)
2038	12.556.385,58	24.686.333,24	(12.129.947,66)	(212.680.765,58)
2039	11.886.961,04	23.432.234,24	(11.545.273,20)	(224.226.038,78)
2040	11.171.020,17	22.072.152,82	(10.901.132,65)	(235.127.171,44)
2041	10.449.620,73	20.672.017,85	(10.222.397,11)	(245.349.568,55)
2042	9.771.871,73	19.343.611,11	(9.571.739,38)	(254.921.307,93)
2043	9.069.896,84	17.982.591,08	(8.912.694,24)	(263.834.002,17)
2044	8.364.446,54	16.599.511,77	(8.235.065,22)	(272.069.067,40)
2045	7.686.600,12	15.255.594,90	(7.568.994,78)	(279.638.062,18)
2046	7.030.670,27	13.954.953,43	(6.924.283,15)	(286.562.345,33)
2047	6.396.531,02	12.697.371,23	(6.300.840,21)	(292.863.185,55)
2048	5.800.427,81	11.515.090,64	(5.714.662,82)	(298.577.848,37)
2049	5.228.298,91	10.380.225,40	(5.151.926,48)	(303.729.774,86)
2050	4.688.375,26	9.309.119,88	(4.620.744,63)	(308.350.519,48)

Atuário Responsável:

Escritório Técnico de Assessoria Atuarial S/S Ltda
Richard Dutzmann
Atuário MIBA 935

ANEXO VII
Fundo de Seguridade Social e de Benefícios dos Funcionários Públicos de
Várzea Paulista - FUSSBE

Fluxo Anual Projetado de Receitas e Despesas do Fundo
(Sem repasse do valor faltante)
(PLANO FINANCEIRO)

Ano	Receita Contr. (R\$)	Despesas (R\$)	Resultado do Ano (R\$)	Resul. Acum. Cap. (Fundo de Previdência) (R\$)
2016	7.269.946,59	13.008.640,58	(5.738.693,99)	28.200.791,66
2017	6.740.886,89	14.277.029,20	(7.536.142,31)	21.215.118,90
2018	6.537.127,09	15.378.456,36	(8.841.329,27)	12.752.657,09
2019	6.379.699,28	16.741.825,13	(10.362.125,86)	2.562.189,59
2020	6.134.502,82	18.376.355,00	(12.241.852,18)	(9.679.662,59)
2021	5.797.863,79	20.184.726,04	(14.386.862,24)	(24.066.524,83)
2022	5.393.968,63	22.346.867,93	(16.952.899,31)	(41.019.424,14)
2023	4.868.891,22	24.759.924,50	(19.891.033,28)	(60.910.457,42)
2024	4.232.838,12	26.197.951,13	(21.965.113,01)	(82.875.570,43)
2025	3.827.545,47	27.425.152,78	(23.597.607,31)	(106.473.177,74)
2026	3.452.885,66	28.674.368,11	(25.221.482,45)	(131.694.660,18)
2027	3.045.295,27	30.095.510,07	(27.050.214,80)	(158.744.874,99)
2028	2.568.615,82	30.782.227,67	(28.213.611,84)	(186.958.486,83)
2029	2.208.033,34	30.498.688,41	(28.290.655,07)	(215.249.141,90)
2030	2.051.180,10	30.947.848,22	(28.896.668,12)	(244.145.810,03)
2031	1.636.311,77	30.621.322,70	(28.985.010,93)	(273.130.820,95)
2032	1.410.919,71	30.644.258,10	(29.233.338,39)	(302.364.159,34)
2033	1.062.768,93	29.991.442,79	(28.928.673,86)	(331.292.833,20)
2034	876.389,12	29.147.105,23	(28.270.716,11)	(359.563.549,31)
2035	727.953,74	28.115.808,00	(27.387.854,27)	(386.951.403,58)
2036	620.117,58	27.060.163,74	(26.440.046,17)	(413.391.449,75)
2037	509.462,04	25.879.302,57	(25.369.840,53)	(438.761.290,28)
2038	426.437,93	24.686.333,24	(24.259.895,31)	(463.021.185,59)
2039	341.687,83	23.432.234,24	(23.090.546,41)	(486.111.732,00)
2040	269.887,51	22.072.152,82	(21.802.265,31)	(507.913.997,30)
2041	227.223,62	20.672.017,85	(20.444.794,23)	(528.358.791,53)
2042	200.132,35	19.343.611,11	(19.143.478,76)	(547.502.270,29)
2043	157.202,59	17.982.591,08	(17.825.388,49)	(565.327.658,78)
2044	129.381,32	16.599.511,77	(16.470.130,44)	(581.797.789,22)
2045	117.605,34	15.255.594,90	(15.137.989,56)	(596.935.778,78)
2046	106.387,12	13.954.953,43	(13.848.566,31)	(610.784.345,09)
2047	95.690,81	12.697.371,23	(12.601.680,43)	(623.386.025,52)
2048	85.764,99	11.515.090,64	(11.429.325,65)	(634.815.351,17)
2049	76.372,43	10.380.225,40	(10.303.852,97)	(645.119.204,14)
2050	67.630,63	9.309.119,88	(9.241.489,25)	(654.360.693,39)

Atuário Responsável:

Escritório Técnico de Assessoria Atuarial S/S Ltda
Richard Dutzmann
Atuário MIBA 935